

# YT 150

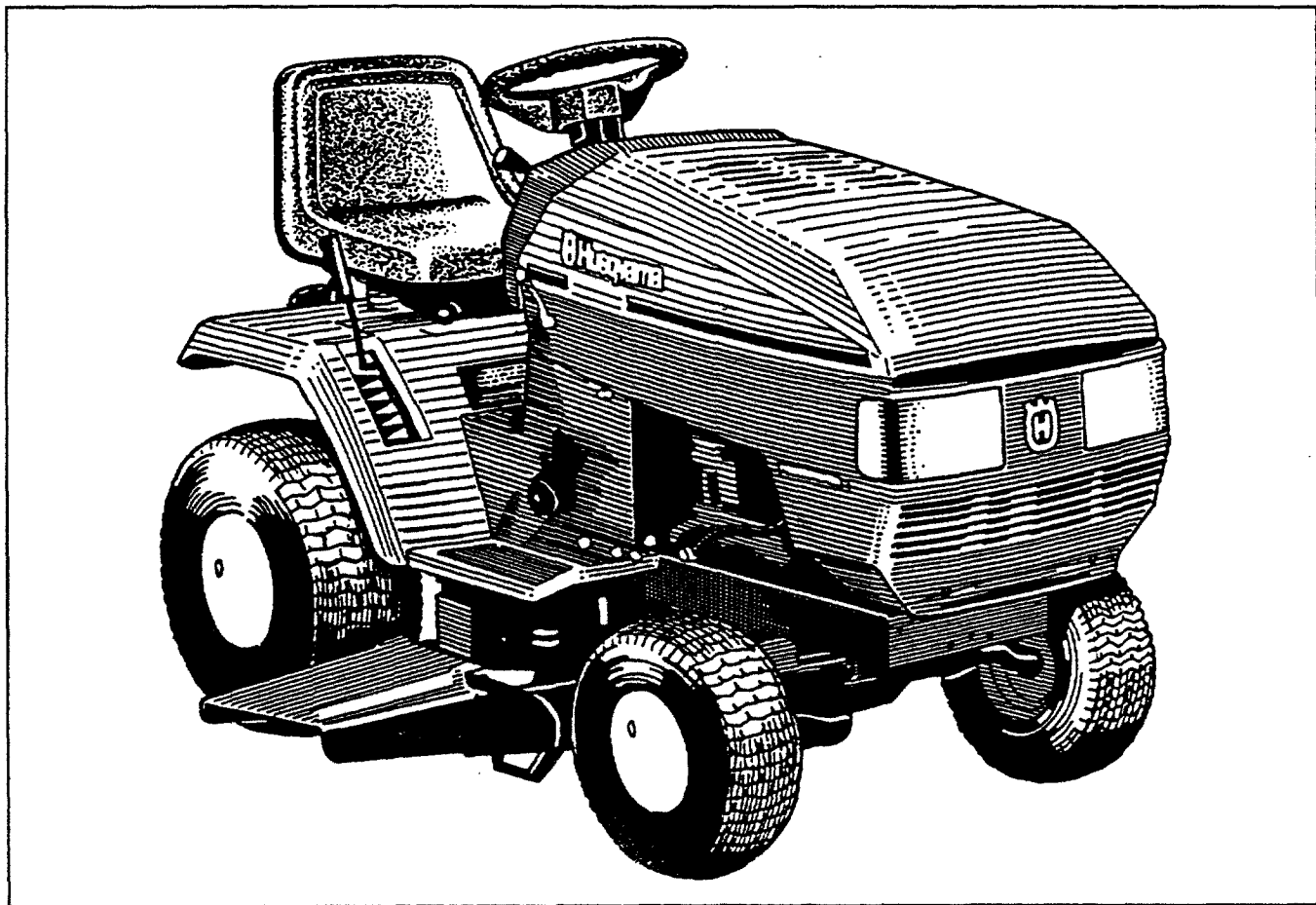

**COL 140**

**COL 150**

**Pièces détachées**

**1.1995**

**TABLE DE CONVERSION  
DES INCHES ET FRACTIONS D'INCH EN DECIMALES ET EN MILLIMETRES**

| INCHES    |           | 0"    | 1"    | 2"    | 3"     | 4"     | 5"     | 6"     | 7"     | 8"     | 9"     | 10"    |
|-----------|-----------|-------|-------|-------|--------|--------|--------|--------|--------|--------|--------|--------|
| Fractions | Décimales |       |       |       |        |        |        |        |        |        |        |        |
| 0"        | 0"        | -     | 25,40 | 50,80 | 76,20  | 101,60 | 127,00 | 152,40 | 177,80 | 203,20 | 228,60 | 254,00 |
| 1/64      | 0,0015625 | 0,40  | 25,80 | 51,20 | 76,60  | 102,00 | 127,40 | 152,80 | 178,20 | 203,60 | 229,00 | 254,40 |
| 1/32      | 0,003125  | 0,79  | 26,19 | 51,59 | 76,99  | 102,39 | 127,79 | 153,19 | 178,59 | 203,99 | 229,39 | 254,79 |
| 3/64      | 0,0046875 | 1,19  | 26,59 | 51,99 | 77,39  | 102,79 | 128,19 | 153,59 | 178,99 | 204,39 | 229,79 | 255,19 |
| 1/16      | 0,00625   | 1,59  | 26,99 | 52,39 | 77,79  | 103,19 | 128,59 | 153,99 | 179,39 | 204,79 | 230,19 | 255,59 |
| 5/64      | 0,0078125 | 1,98  | 27,38 | 52,78 | 78,18  | 103,58 | 128,98 | 154,38 | 179,78 | 205,18 | 230,58 | 255,98 |
| 3/32      | 0,009375  | 2,38  | 27,78 | 53,18 | 78,58  | 103,98 | 129,38 | 154,78 | 180,18 | 205,58 | 230,98 | 256,38 |
| 7/64      | 0,0109375 | 2,78  | 28,18 | 53,58 | 78,98  | 104,38 | 129,78 | 155,18 | 180,58 | 205,98 | 231,38 | 256,78 |
| 1/8       | 0,0125    | 3,18  | 28,58 | 53,98 | 79,38  | 104,78 | 130,18 | 155,58 | 180,98 | 206,38 | 231,78 | 257,18 |
| 9/64      | 0,0140625 | 3,57  | 28,97 | 54,37 | 79,77  | 105,17 | 130,57 | 155,97 | 181,37 | 206,77 | 232,17 | 257,57 |
| 5/32      | 0,015625  | 3,97  | 29,37 | 54,77 | 80,17  | 105,57 | 130,97 | 156,37 | 181,77 | 207,17 | 232,57 | 257,97 |
| 11/64     | 0,0171875 | 4,37  | 29,77 | 55,17 | 80,57  | 105,97 | 131,37 | 156,77 | 182,17 | 207,57 | 232,97 | 258,37 |
| 3/16      | 0,01875   | 4,76  | 30,16 | 55,56 | 80,96  | 106,36 | 131,76 | 157,16 | 182,56 | 207,96 | 233,36 | 258,76 |
| 13/64     | 0,0203125 | 5,16  | 30,56 | 55,96 | 81,36  | 106,76 | 132,16 | 157,56 | 182,96 | 208,36 | 233,76 | 259,16 |
| 7/32      | 0,021875  | 5,56  | 30,96 | 56,36 | 81,76  | 107,16 | 132,56 | 157,96 | 183,36 | 208,76 | 234,16 | 259,56 |
| 15/64     | 0,0234375 | 5,95  | 31,35 | 56,75 | 82,15  | 107,55 | 132,95 | 158,35 | 183,75 | 209,15 | 234,55 | 259,95 |
| 1/4       | 0,025     | 6,35  | 31,75 | 57,15 | 82,55  | 107,95 | 133,35 | 158,75 | 184,15 | 209,55 | 234,95 | 260,35 |
| 17/64     | 0,0265625 | 6,75  | 32,15 | 57,55 | 82,95  | 108,35 | 133,75 | 159,15 | 184,55 | 209,95 | 235,35 | 260,75 |
| 9/32      | 0,028125  | 7,14  | 32,54 | 57,94 | 83,34  | 108,74 | 134,14 | 159,54 | 184,94 | 210,34 | 235,74 | 261,14 |
| 19/64     | 0,0296875 | 7,54  | 32,94 | 58,34 | 83,74  | 109,14 | 134,54 | 159,94 | 185,34 | 210,74 | 236,14 | 261,54 |
| 5/16      | 0,03125   | 7,94  | 33,34 | 58,74 | 84,14  | 109,54 | 134,94 | 160,34 | 185,74 | 211,14 | 236,54 | 261,94 |
| 21/64     | 0,0328125 | 8,33  | 33,73 | 59,13 | 84,53  | 109,93 | 135,33 | 160,73 | 186,13 | 211,53 | 236,93 | 262,33 |
| 11/32     | 0,034375  | 8,73  | 34,13 | 59,53 | 84,93  | 110,33 | 135,73 | 161,13 | 186,53 | 211,93 | 237,33 | 262,73 |
| 23/64     | 0,0359375 | 9,13  | 34,53 | 59,93 | 85,33  | 110,73 | 136,13 | 161,53 | 186,93 | 212,33 | 237,73 | 263,13 |
| 3/8       | 0,0375    | 9,53  | 34,93 | 60,33 | 85,73  | 111,13 | 136,53 | 161,93 | 187,33 | 212,73 | 238,13 | 263,53 |
| 25/64     | 0,0390625 | 9,92  | 35,32 | 60,72 | 86,12  | 111,52 | 136,92 | 162,32 | 187,72 | 213,12 | 238,52 | 263,92 |
| 13/32     | 0,040625  | 10,32 | 35,72 | 61,12 | 86,52  | 111,92 | 137,32 | 162,72 | 188,12 | 213,52 | 238,92 | 264,32 |
| 27/64     | 0,0421875 | 10,72 | 36,12 | 61,52 | 86,92  | 112,32 | 137,72 | 163,12 | 188,52 | 213,92 | 239,32 | 264,72 |
| 7/16      | 0,04375   | 11,11 | 36,51 | 61,91 | 87,31  | 112,71 | 138,11 | 163,51 | 188,91 | 214,31 | 239,71 | 265,11 |
| 29/64     | 0,0453125 | 11,51 | 36,91 | 62,31 | 87,71  | 113,11 | 138,51 | 163,91 | 189,31 | 214,71 | 240,11 | 265,51 |
| 15/32     | 0,046875  | 11,91 | 37,31 | 62,71 | 88,11  | 113,51 | 138,91 | 164,31 | 189,71 | 215,11 | 240,51 | 265,91 |
| 31/64     | 0,0484375 | 12,30 | 37,70 | 63,10 | 88,50  | 113,90 | 139,30 | 164,70 | 190,10 | 215,50 | 240,90 | 266,30 |
| 1/2       | 0,05      | 12,70 | 38,10 | 63,50 | 88,90  | 114,30 | 139,70 | 165,10 | 190,50 | 215,90 | 241,30 | 266,70 |
| 33/64     | 0,0515625 | 13,10 | 38,50 | 63,90 | 89,30  | 114,70 | 140,10 | 165,50 | 190,90 | 216,30 | 241,70 | 267,10 |
| 17/32     | 0,053125  | 13,49 | 38,89 | 64,29 | 89,69  | 115,09 | 140,49 | 165,89 | 191,29 | 216,69 | 242,09 | 267,49 |
| 35/64     | 0,0546875 | 13,89 | 39,29 | 64,69 | 90,09  | 115,49 | 140,89 | 166,29 | 191,69 | 217,09 | 242,49 | 267,89 |
| 7/16      | 0,05625   | 14,29 | 39,69 | 65,09 | 90,49  | 115,89 | 141,29 | 166,69 | 192,09 | 217,49 | 242,89 | 268,29 |
| 37/64     | 0,0578125 | 14,68 | 40,08 | 65,48 | 90,88  | 116,28 | 141,68 | 167,08 | 192,48 | 217,88 | 243,28 | 268,68 |
| 19/32     | 0,059375  | 15,08 | 40,48 | 65,88 | 91,28  | 116,68 | 142,08 | 167,48 | 192,88 | 218,28 | 243,68 | 269,08 |
| 39/64     | 0,0609375 | 15,48 | 40,88 | 66,28 | 91,68  | 117,08 | 142,48 | 167,88 | 193,28 | 218,68 | 244,08 | 269,48 |
| 5/8       | 0,0625    | 15,88 | 41,28 | 66,68 | 92,08  | 117,48 | 142,88 | 168,28 | 193,68 | 219,08 | 244,48 | 269,88 |
| 41/64     | 0,0640625 | 16,27 | 41,67 | 67,07 | 92,47  | 117,87 | 143,27 | 168,67 | 194,07 | 219,47 | 244,87 | 270,27 |
| 21/32     | 0,065625  | 16,67 | 42,07 | 67,47 | 92,87  | 118,27 | 143,67 | 169,07 | 194,47 | 219,87 | 245,27 | 270,67 |
| 43/64     | 0,0671875 | 17,07 | 42,47 | 67,87 | 93,27  | 118,67 | 144,07 | 169,47 | 194,87 | 220,27 | 245,67 | 271,07 |
| 11/16     | 0,06875   | 17,46 | 42,86 | 68,26 | 93,66  | 119,06 | 144,46 | 169,86 | 195,26 | 220,66 | 246,06 | 271,46 |
| 45/64     | 0,0703125 | 17,86 | 43,26 | 68,66 | 94,06  | 119,46 | 144,86 | 170,26 | 195,66 | 221,06 | 246,46 | 271,86 |
| 23/32     | 0,071875  | 18,26 | 43,66 | 69,06 | 94,46  | 119,86 | 145,26 | 170,66 | 196,06 | 221,46 | 246,86 | 272,26 |
| 47/64     | 0,0734375 | 18,65 | 44,05 | 69,45 | 94,85  | 120,25 | 145,65 | 171,05 | 196,45 | 221,85 | 247,25 | 272,65 |
| 3/4       | 0,075     | 19,05 | 44,45 | 69,85 | 95,25  | 120,65 | 146,05 | 171,45 | 196,85 | 222,25 | 247,65 | 273,05 |
| 49/64     | 0,0765625 | 19,45 | 44,85 | 70,25 | 95,65  | 121,05 | 146,45 | 171,85 | 197,25 | 222,65 | 248,05 | 273,45 |
| 25/32     | 0,078125  | 19,84 | 45,24 | 70,64 | 96,04  | 121,44 | 146,84 | 172,24 | 197,64 | 223,04 | 248,44 | 273,84 |
| 51/64     | 0,0796875 | 20,24 | 45,64 | 71,04 | 96,44  | 121,84 | 147,24 | 172,64 | 198,04 | 223,44 | 248,84 | 274,24 |
| 13/16     | 0,08125   | 20,64 | 46,04 | 71,44 | 96,84  | 122,24 | 147,64 | 173,04 | 198,44 | 223,84 | 249,24 | 274,64 |
| 53/64     | 0,0828125 | 21,03 | 46,43 | 71,83 | 97,23  | 122,63 | 148,03 | 173,43 | 198,83 | 224,23 | 249,63 | 275,03 |
| 27/32     | 0,084375  | 21,43 | 46,83 | 72,23 | 97,63  | 123,03 | 148,43 | 173,83 | 199,23 | 224,63 | 250,03 | 275,43 |
| 55/64     | 0,0859375 | 21,83 | 47,23 | 72,63 | 98,03  | 123,43 | 148,83 | 174,23 | 199,63 | 225,03 | 250,43 | 275,83 |
| 7/8       | 0,0875    | 22,23 | 47,63 | 73,03 | 98,43  | 123,83 | 149,23 | 174,63 | 200,03 | 225,43 | 250,83 | 276,23 |
| 57/64     | 0,0890625 | 22,62 | 48,02 | 73,42 | 98,82  | 124,22 | 149,62 | 175,02 | 200,42 | 225,82 | 251,22 | 276,62 |
| 29/32     | 0,090625  | 23,02 | 48,42 | 73,82 | 99,22  | 124,62 | 150,02 | 175,42 | 200,82 | 226,22 | 251,62 | 277,02 |
| 59/64     | 0,0921875 | 23,42 | 48,82 | 74,22 | 99,62  | 125,02 | 150,42 | 175,82 | 201,22 | 226,62 | 252,02 | 277,42 |
| 15/16     | 0,09375   | 23,81 | 49,21 | 74,61 | 100,01 | 125,41 | 150,81 | 176,21 | 201,61 | 227,01 | 252,41 | 277,81 |
| 61/64     | 0,0953125 | 24,21 | 49,61 | 75,01 | 100,41 | 125,81 | 151,21 | 176,61 | 202,01 | 227,41 | 252,81 | 278,21 |
| 31/32     | 0,096875  | 24,61 | 50,01 | 75,41 | 100,81 | 126,21 | 151,61 | 177,01 | 202,41 | 227,81 | 253,21 | 278,61 |
| 63/64     | 0,0984375 | 25,00 | 50,40 | 75,80 | 101,20 | 126,60 | 152,00 | 177,40 | 202,80 | 228,20 | 253,60 | 279,00 |

**Couple de serrage de la boulonnerie en fonction du groupe indiqué dans la désignation des pièces (Gr.) :**

| Diamètre<br>des vis<br>(inches) | Unité           | <b>Gr. 2</b>         | <b>Gr. 5</b>         | <b>Gr. 8</b>         |
|---------------------------------|-----------------|----------------------|----------------------|----------------------|
| <b>1/4</b>                      | mkg<br>foot-lbs | 0,7 - 0,8<br>5 - 6   | 1,25 - 1,4<br>9 - 10 | 1,7 - 1,9<br>12 - 14 |
| <b>5/16</b>                     | mkg<br>foot-lbs | 1,7 - 1,8<br>12 - 13 | 2,6 - 2,9<br>19 - 21 | 3,7 - 4,1<br>27 - 30 |
| <b>3/8</b>                      | mkg<br>foot-lbs | 2,9 - 3,3<br>21 - 24 | 4,6 - 5,1<br>33 - 37 | 6,2 - 6,9<br>45 - 50 |



## YT 150

NOTE : Pour faciliter leur identification, les composants n'ont pas été dessinés à la même échelle

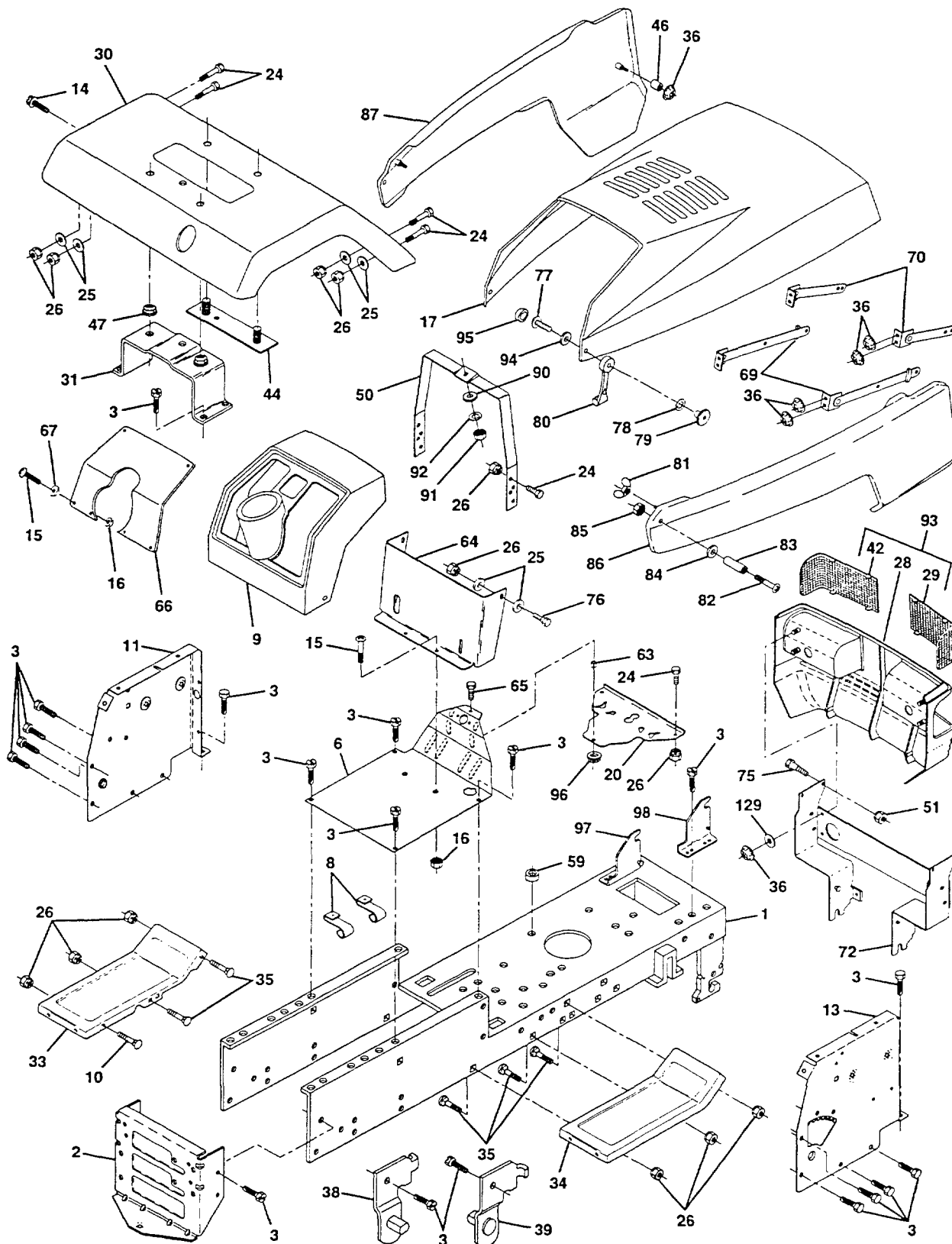

# CHASSIS / CARROSSERIE

| REP.<br>N° | N° DE<br>REFERENCE | DESIGNATION   | QUANT. |
|------------|--------------------|---|--------|
| 1          | 562 14 03-41       | Chassis   |        |
| 2          | 532 14 03-56       | Face arrière avec attelage                                  |        |
| 3          | 817 49 06-12       | Vis H à embase 3/8-16 x 3/4                                 |        |
| 6          | 532 12 75-43       | Plateforme  |        |
| 8          | 532 12 64-71       | Bride de fixation   |        |
| 9          | 532 14 04-52       | Tableau de bord   |        |
| 10         | 872 14 06-08       | Vis à tête bombée et collet carré 3/8-16 UNC x 1            |        |
| 11         | 532 14 11-09       | Panneau latéral côté gauche du tableau de bord              |        |
| 13         | 532 14 02-84       | Panneau latéral côté droit du tableau de bord               |        |
| 15         | 874 18 05-12       | Vis à tête bombée et empreinte cruciforme 5/16-18 UNC x 3/4 |        |
| 16         | 873 51 05-00       | Ecrou H autofreiné 5/16-18 UNC                              |        |
| 17         | 532 12 54-54       | Capot   |        |
| 20         | 532 14 01-81       | Plateau, support de batterie                                |        |
| 24         | 874 78 06-16       | Vis H 3/8-16 x 1 Gr. 5                                      |        |
| 25         | 819 13 13-12       | Rondelle plate 13/32 x 13/16                                |        |
| 26         | 873 80 06-00       | Ecrou H autofreiné 3/8-16 UNC                               |        |
| 28         | 532 12 73-24       | Calandre  |        |
| 29         | 532 12 42-51       | Optique de phare côté droit                                 |        |
| 30         | 532 14 00-02       | Ensemble ailes arrières                                     |        |
| 31         | 532 13 71-13       | Etrier support  |        |
| 33         | 532 12 48-993      | Marchepied côté gauche                                      |        |
| 34         | 532 12 49-14       | Marchepied côté droit                                       |        |
| 35         | 872 11 06-06       | Vis à tête bombée et collet carré 3/8-16 x 3/4              |        |
| 36         | 532 10 80-67       | Ecrou PAL W142068B02  |        |
| 38         | 532 13 98-86       | Support arrière de carter de coupe, côté gauche             |        |
| 39         | 532 13 98-87       | Support arrière de carter de coupe, côté droit              |        |
| 42         | 532 12 42-50       | Optique de phare côté gauche                                |        |
| 44         | 532 14 06-75       | Contre plaque avec goujons                                  |        |
| 46         | 532 12 73-16       | Arrêtoir  |        |
| 47         | 532 10 55-31       | Ecrou à sertir en nylon                                     |        |
| 50         | 532 14 52-05       | Etrier support du tableau de bord                           |        |
| 51         | 873 51 04-00       | Ecrou H autofreiné 1/4-20 UNC                               |        |
| 59         | 532 11 04-36       | Douille à encliqueter                                       |        |
| 63         | 532 12 12-36       | Douille d'écartement fendue                                 |        |
| 64         | 532 10 47-83       | Embase du tableau de bord                                   |        |
| 65         | 874 76 05-32       | Vis H 5/16-18 UNC x 2                                       |        |
| 66         | 532 14 14-48       | Plaque du tableau de bord                                   |        |
| 67         | 819 11 11-16       | Rondelle plate 11/32 x 11/16                                |        |
| 69         | 532 10 67-84       | Ensemble charnières arrières de capot                       |        |
| 70         | 532 10 46-18       | Ensemble charnières avant de capot                          |        |
| 72         | 532 12 60-25       | Bati support de calandre                                    |        |
| 75         | 532 12 34-81       | Vis pivot H 1/4-20 UNC                                      |        |
| 76         | 874 78 06-20       | Vis H 3/8-16 UNC x 1-1/4                                    |        |
| 77         | 874 19 10-08       | Vis à tête bombée et empreinte cruciforme #10-24 x 1/2      |        |
| 78         | 810 07 10-00       | Rondelle frein #10  |        |
| 79         | 532 12 50-04       | Ecrou   |        |
| 80         | 532 10 98-08       | Fixation élastique  |        |
| 81         | 532 12 31-98       | Ecrou à oreilles en nylon 1/4-20                            |        |
| 82         | 874 98 10-20       | Vis à tête bombée et empreinte cruciforme #10-24 x 1-1/4    |        |

Suite page suivante



## YT 150

NOTE : Pour faciliter leur identification, les composants n'ont pas été dessinés à la même échelle

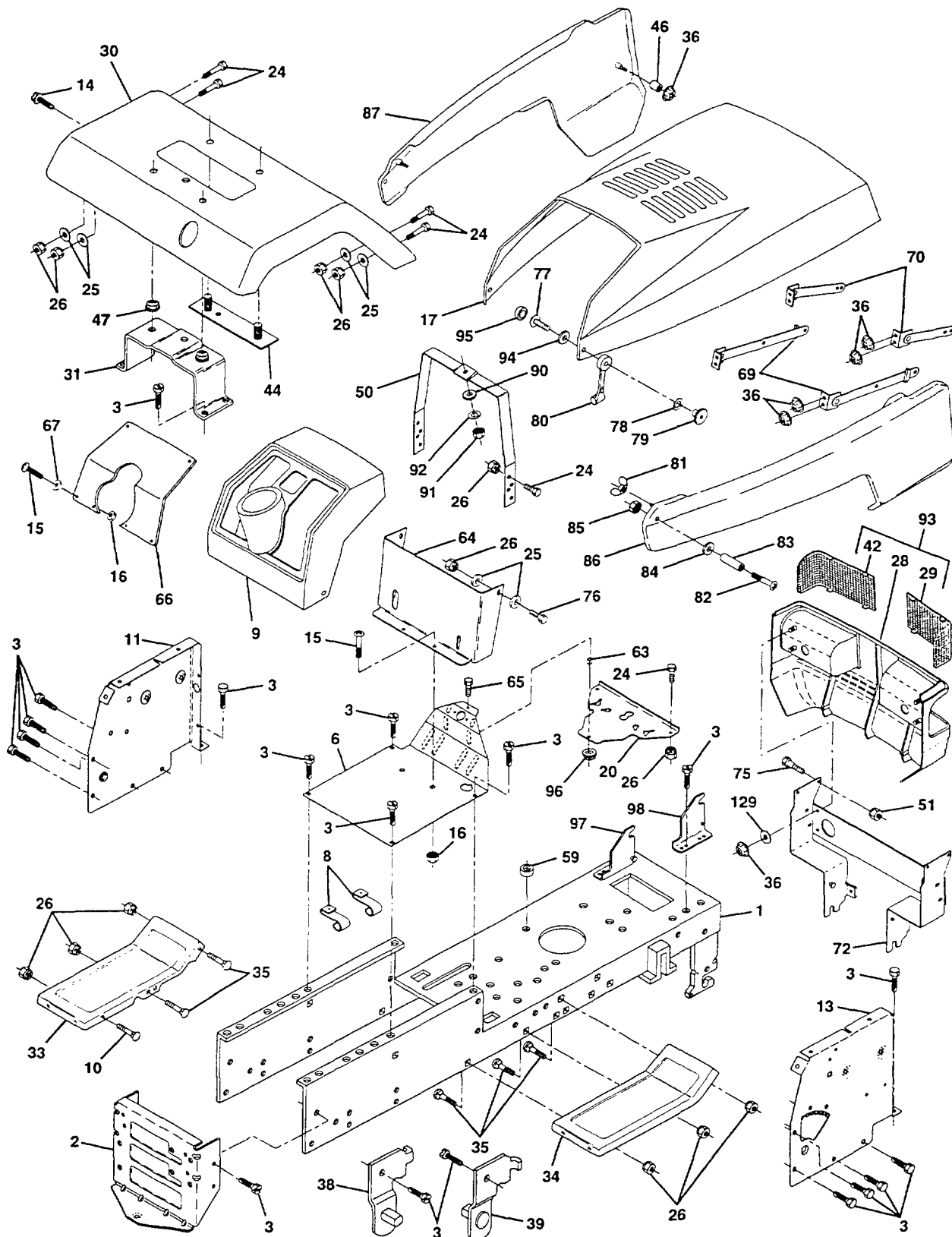

## CHASSIS / CARROSSERIE (suite)

| REP.<br>N° | N° DE<br>REFERENCE | DESIGNATION                                  | QUANT. |
|------------|--------------------|--|--------|
| 83         | 532 00 72-06       | Tube entretoise fendu #10 x 3/4              |        |
| 84         | 819 07 08-18       | Rondelle plate 7/32 x 1/2                    |        |
| 85         | 873 73 10-00       | Ecrou H autofreiné #10-24 UNC                |        |
| 86         | 532 13 88-86       | Panneau de capot côté droit                  |        |
| 87         | 532 12 53-93       | Panneau de capot côté gauche                 |        |
| 90         | 819 09 12-16       | Rondelle plate 9/32 x 3/4                    |        |
| 91         | 873 22 04-00       | Ecrou H 1/4-20 UNC                           |        |
| 92         | 810 04 04-00       | Rondelle grower 1/4                          |        |
| 93         | 532 12 73-21       | Ensemble calandre complète                   |        |
| 94         | 532 11 03-57       | Rondelle                                     |        |
| 95         | 532 11 03-56       | Capuchon                                     |        |
| 96         | 873 80 05-00       | Ecrou H autofreiné 5/16-18 UNC               |        |
| 97         | 532 11 08-53       | Support d'articulation de capot, côté gauche |        |
| 98         | 532 11 08-52       | Support d'articulation de capot, côté droit  |        |
| 129        | 819 09 10-16       | Rondelle plate 9/32 x 5/8                    |        |
| -----      | 632 00 54-79       | Bouchon                                      |        |



## YT 150

NOTE : Pour faciliter leur identification, les composants n'ont pas été dessinés à la même échelle

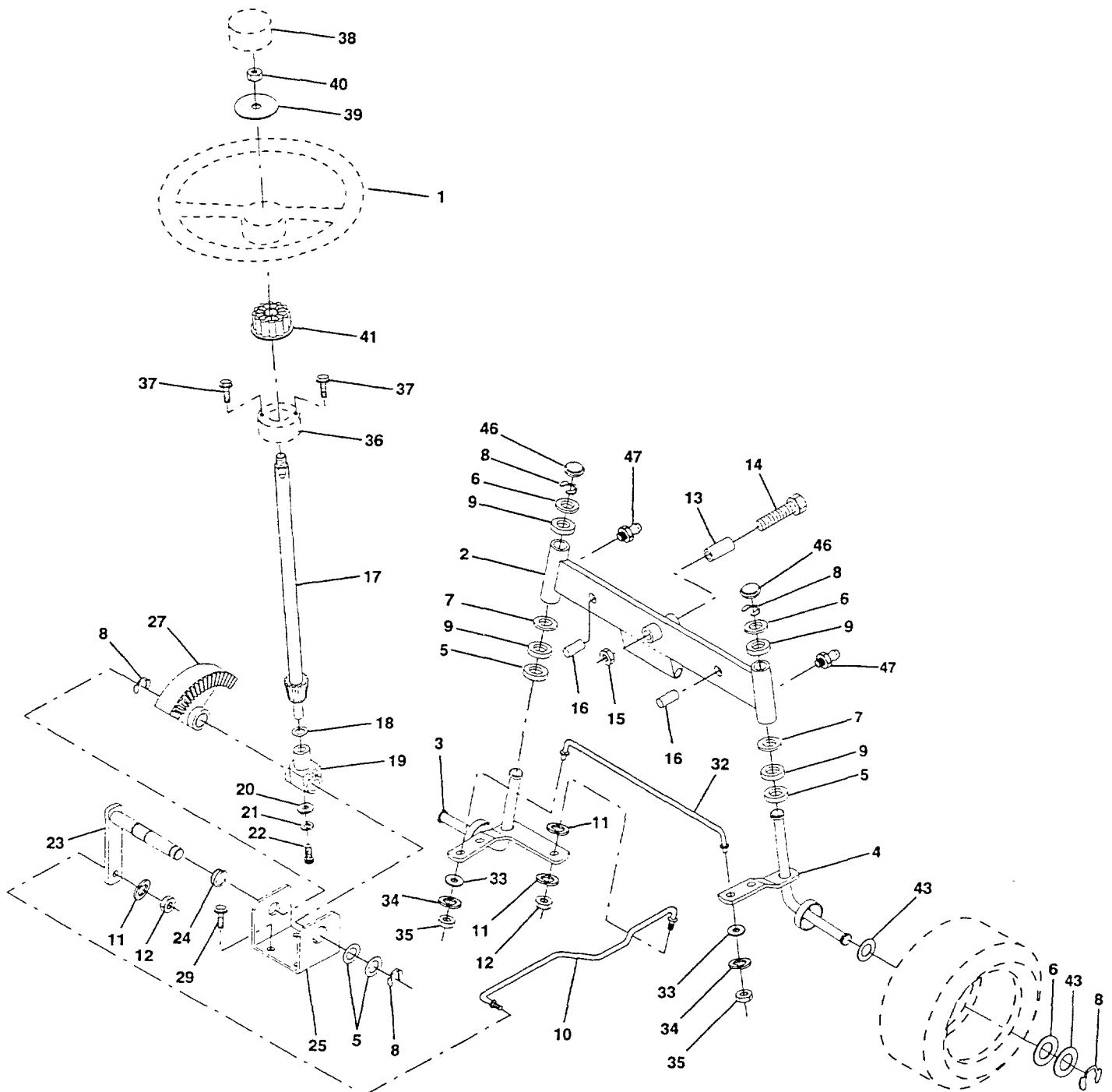



# DIRECTION / ESSIEU AVANT

| REP.<br>N° | N° DE<br>REFERENCE | DESIGNATION                             | QUANT. |
|------------|--------------------|---|--------|
| 1          | 532 12 44-15       | Volant                                  |        |
| 2          | 532 14 20-33       | Essieu avant nu                         |        |
| 3          | 532 13 52-27       | Ensemble support de roue côté gauche    |        |
| 4          | 532 13 52-28       | Ensemble support de roue côté droit     |        |
| 5          | 532 12 49-31       | Bague de roulement                      |        |
| 6          | 532 12 17-48       | Rondelle plate 25/32 x 1-5/8            |        |
| 7          | 819 27 20-16       | Rondelle plate 27/32 x 1-1/4            |        |
| 8          | 812 00 00-29       | Anneau d'arrêt E 5304-75                |        |
| 9          | 532 12 49-37       | Bague                                   |        |
| 10         | 532 13 04-68       | Biellette de direction                  |        |
| 11         | 810 04 06-00       | Rondelle grower 3/8                     |        |
| 12         | 873 61 06-00       | Ecrou H 3/8-24 UNF                      |        |
| 13         | 532 11 04-38       | Tube d'écartement, pivot d'essieu avant |        |
| 14         | 874 01 10-56       | Vis H 5/8-11 UNC x 3-1/2                |        |
| 15         | 873 90 10-00       | Ecrou H autofreiné 5/8-11 UNC           |        |
| 16         | 532 13 26-24       | Cheville 5/8 x 1.55 / 1.54              |        |
| 17         | 532 12 87-58       | Arbre de volant                         |        |
| 18         | 532 05 70-79       | Rondelle plate 515 x 750 x 033          |        |
| 19         | 532 12 40-35       | Boitier support d'arbre                 |        |
| 20         | 532 12 66-84       | Rondelle de calage 1/4 x 5/8 x 0.62     |        |
| 21         | 810 04 04-00       | Rondelle grower 1/4                     |        |
| 22         | 871 07 04-10       | Vis H 1/4-20 x 5/8                      |        |
| 23         | 532 12 75-01       | Broche                                  |        |
| 24         | 532 10 98-16       | Douille nylon                           |        |
| 25         | 532 12 40-36       | Etrier de direction                     |        |
| 26         | 532 12 68-47       | Bague d'arbre de direction              |        |
| 27         | 532 13 68-74       | Secteur denté (22 dents)                |        |
| 28         | 819 13 14-16       | Rondelle plate 13/32 x 7/8              |        |
| 29         | 817 49 06-12       | Vis H 3/8-16 x 3/4                      |        |
| 30         | 876 02 04-12       | Goupille fendue 1/8 x 3/4               |        |
| 32         | 532 13 04-65       | Barre d'accouplement                    |        |
| 34         | 810 04 05-00       | Rondelle grower 5/16                    |        |
| 35         | 873 81 05-00       | Ecrou H autofreiné 5/16-24 UNF          |        |
| 36         | 532 12 47-20       | Bague d'arbre de direction              |        |
| 37         | 817 43 10-08       | Vis H #10-16 x 1/2                      |        |
| 38         | 532 12 44-16       | Insert de volant                        |        |
| 39         | 532 10 07-12       | Rondelle plate .53 x 2.25 x .160        |        |
| 40         | 873 94 08-00       | Ecrou H autofreiné 1/2-20 UNF           |        |
| 41         | 532 10 07-11       | Adaptateur de volant                    |        |
| 43         | 532 12 17-49       | Rondelle plate 25/32 x 1-1/4            |        |
| 46         | 532 12 12-32       | Chapeau                                 |        |
| 47         | 532 12 48-36       | Graisser                                |        |



## YT 150

NOTE : Pour faciliter leur identification, les composants n'ont pas été dessinés à la même échelle

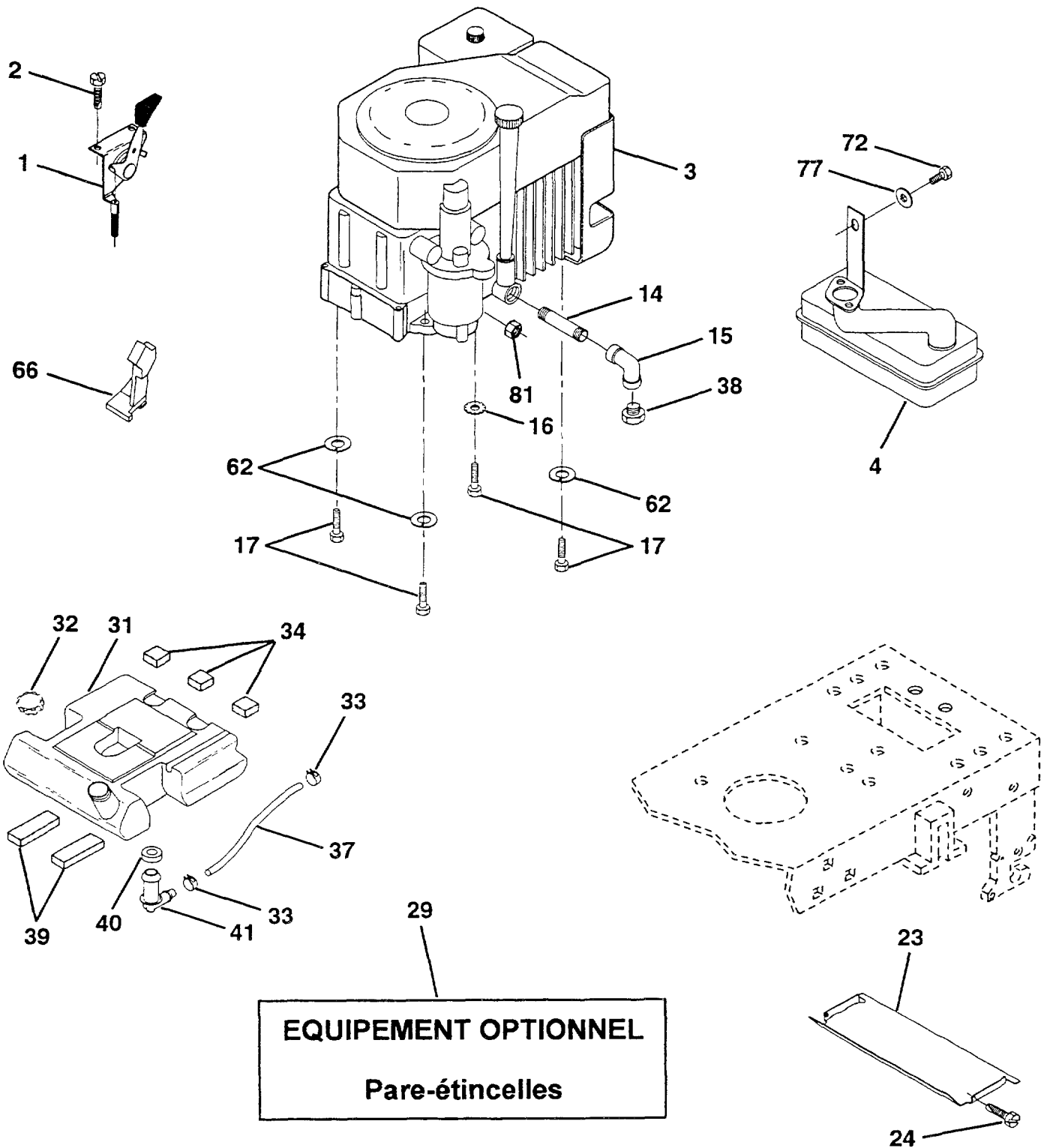

# MOTEUR

| REP.<br>N° | N° DE<br>REFERENCE | DESIGNATION   | QUANT. |
|------------|--------------------|---|--------|
| 1          | 532 13 27-51       | Manette de commande des gaz   |        |
| 2          | 817 72 04-10       | Vis H à tête fendue 1/4-20 x 5/8  |        |
| 3          | -----              | Moteur KOHLER Command 15 CV, modèle N° PS41514                                      |        |
| 4          | 532 13 73-50       | Pot d'échappement KOHLER type LT  |        |
| 14         | 813 28 03-28       | Tube 3/8 NPT x 3-1/2  |        |
| 15         | 813 20 03-00       | Coude 90° 3/8-18 NPT  |        |
| 16         | 811 05 05-00       | Rondelle éventail 5/16  |        |
| 17         | 532 12 53-98       | Vis H   |        |
| 23         | 532 12 89-53       | Tôle de protection  |        |
| 24         | 817 02 10-08       | Vis H #10-24 UNC x 1/2  |        |
| 29         | 532 13 71-80       | Equipement pare étincelles (en option)  |        |
| 31         | 532 14 10-69       | Réservoir de carburant  |        |
| 32         | 532 14 05-27       | Bouchon de réservoir de carburant avec ventilation                                  |        |
| 33         | 532 12 34-87       | Collier pour durite de carburant  |        |
| 34         | 532 10 60-82       | Coussinet 1 x 1 x 1   |        |
| 37         | 532 12 49-23       | Durite de carburant   |        |
| 38         | -----              | Bouchon de vidange du carter d'huile<br>(à commander auprès du fabricant du moteur) |        |
| 39         | 532 10 92-27       | Coussinet 1.75 x .75 x .06  |        |
| 40         | 532 00 36-45       | Bague   |        |
| 41         | 532 13 92-77       | Pipe du réservoir de carburant  |        |
| 45         | -----              | Vis H (à commander auprès du fabricant du moteur)                                   |        |
| 62         | 810 04 05-00       | Rondelle grower 5/16  |        |
| 66         | 532 13 55-02       | Butée de commande de gaz KOHLER (2650 tr/mn)  |        |
| 72         | 874 76 05-08       | Vis H 5/16-18 x 5/8   |        |
| 77         | 819 10 12-16       | Rondelle plate  |        |
| 81         | 873 51 04-00       | Ecrou H autofreiné 1/4-20 UNC   |        |



# YT 150

NOTE : Pour faciliter leur identification, les composants n'ont pas été dessinés à la même échelle

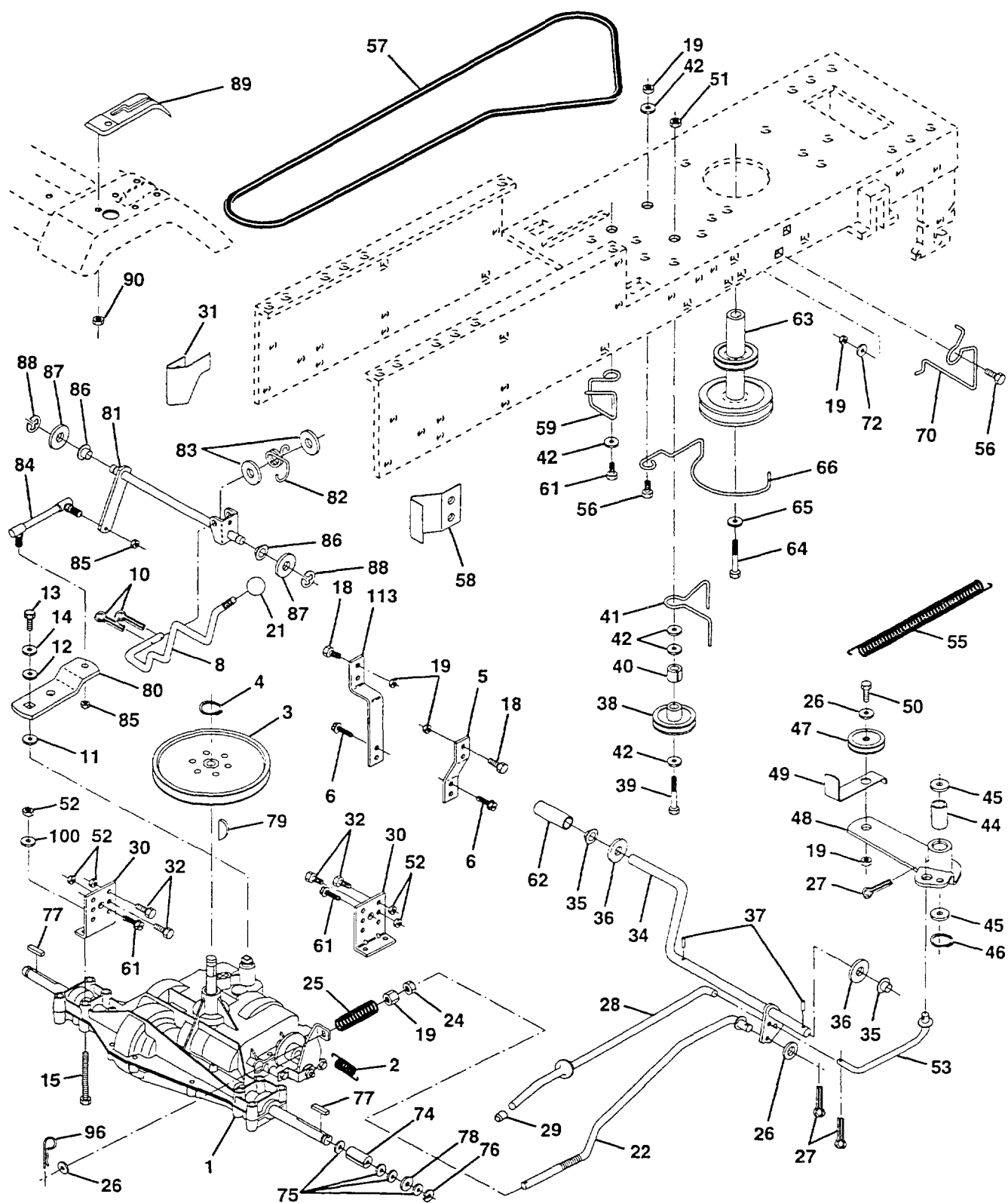

# ENTRAINEMENT / ESSIEU ARRIERE

| REP.<br>N° | N° DE<br>REFERENCE | DESIGNATION  | QUANT. |
|------------|--------------------|--|--------|
| 1          | 532 12 70-51       | Boite de vitesses (6 AV + 1 AR) PEERLESS modèle N° 930-010 |        |
| 2          | 532 14 66-82       | Ressort de rappel de frein                                 |        |
| 3          | 532 12 36-66       | Poulie sur boite de vitesses (pneu 18")                    |        |
| 4          | 812 00 00-28       | Circlip extérieur 5100-62                                  |        |
| 5          | 532 12 15-20       | Etrier anticouple (30°)                                    |        |
| 6          | 817 49 05-12       | Vis H 5/16-18 x 3/4  |        |
| 8          | 532 14 10-02       | Levier de vitesses   |        |
| 10         | 876 02 04-16       | Goupille fendue 1/8 x 1                                    |        |
| 11         | 532 10 57-01       | Rondelle plate avec alésage carré                          |        |
| 12         | 819 09 12-10       | Rondelle plate 9/32 x 3/4                                  |        |
| 13         | 874 55 04-12       | Vis H 1/4-28 UNF Gr. 8                                     |        |
| 14         | 810 04 04-00       | Rondelle grower 1/4  |        |
| 15         | 874 78 05-44       | Vis H 5/16-18 UNC  |        |
| 18         | 874 76 06-12       | Vis H 3/8-16 UNC x 3/4 Gr. 5                               |        |
| 19         | 873 68 06-00       | Ecrou H autofreiné 3/8-16 UNC                              |        |
| 21         | 532 12 12-74       | Poignée avec filetage 1/2-13 UNC                           |        |
| 22         | 532 13 08-04       | Tige de commande de frein                                  |        |
| 23         | 532 13 71-41       | Ensemble support   |        |
| 24         | 873 35 06-00       | Ecrou H autofreiné   |        |
| 25         | 532 10 68-88       | Ressort de compression (commande de frein)                 |        |
| 26         | 819 13 13-16       | Rondelle plate   |        |
| 27         | 876 02 04-12       | Goupille fendue 1/8 x 3/4                                  |        |
| 28         | 532 13 32-61       | Tige de commande de frein de stationnement                 |        |
| 29         | 532 07 16-73       | Capuchon   |        |
| 30         | 532 13 08-07       | Support de boite de vitesses                               |        |
| 31         | 532 12 72-75       | Plaque de guidage côté gauche                              |        |
| 32         | 874 76 05-12       | Vis H 5/16-18 UNC x 3/4                                    |        |
| 34         | 532 12 24-24       | Pédalier d'embrayage / frein                               |        |
| 35         | 532 12 01-83       | Bague nylon  |        |
| 36         | 819 21 16-16       | Rondelle plate   |        |
| 37         | 532 12 49-63       | Cheville   |        |
| 38         | 532 12 36-74       | Poulie de guidage à gorge plate                            |        |
| 39         | 874 76 06-44       | Vis  |        |
| 40         | 532 12 49-65       | Douille fendue   |        |
| 41         | 532 10 90-70       | Guide de courroie  |        |
| 42         | 819 13 13-12       | Rondelle plate 13/32 x 13/16                               |        |
| 44         | 532 10 57-06       | Douille nylon  |        |
| 45         | 582 11 08-12       | Rondelle haute résistance                                  |        |
| 46         | 812 00 00-39       | Circlip extérieur  |        |
| 47         | 532 12 77-83       | Poulie de tension à gorge trapézoïdale                     |        |
| 48         | 532 12 37-89       | Ensemble levier d'embrayage                                |        |
| 49         | 532 12 32-05       | Guide de courroie  |        |
| 50         | 874 76 06-24       | Vis H  |        |
| 51         | 873 68 06-00       | Ecrou  |        |
| 52         | 873 68 05-00       | Ecrou crénelé 5/16-18 UNC                                  |        |
| 53         | 532 10 57-10       | Biellette d'embrayage                                      |        |
| 55         | 532 10 57-09       | Ressort de rappel de l'embrayage                           |        |
| 56         | 874 76 06-20       | Vis H 3/8-16 UNC x 1-1/4                                   |        |
| 57         | 532 13 08-01       | Courroie trapézoïdale pour l'avancement                    |        |

Suite page suivante



## YT 150

NOTE : Pour faciliter leur identification, les composants n'ont pas été dessinés à la même échelle

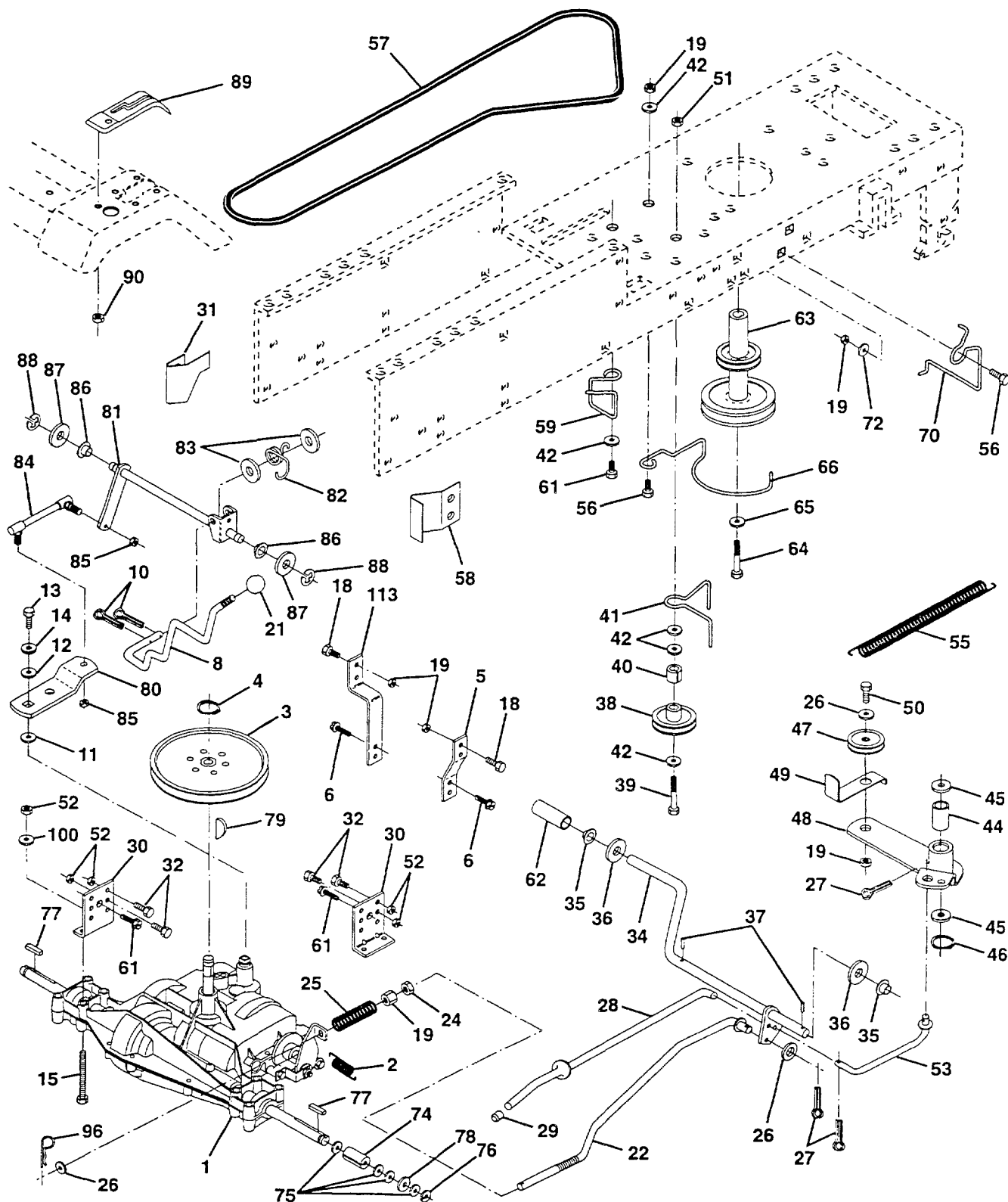

## ENTRAINEMENT / ESSIEU ARRIERE (suite)

| REP.<br>N° | N° DE<br>REFERENCE | DESIGNATION   | QUANT. |
|------------|--------------------|---|--------|
| 58         | 532 12 72-74       | Guide de courroie côté droit                                    |        |
| 59         | 532 14 03-12       | Guide de courroie   |        |
| 60         | 532 12 12-18       | Guide de courroie pour poulie motrice                           |        |
| 61         | 817 49 06-12       | Vis H 3/8-16 x 3/4  |        |
| 62         | 532 12 35-35       | Capuchon de pédale  |        |
| 63         | 532 14 01-86       | Poulie motrice double   |        |
| 64         | 532 13 88-85       | Vis H   |        |
| 65         | 810 04 07-00       | Rondelle  |        |
| 66         | 532 12 99-21       | Guide de courroie motrice côté gauche                           |        |
| 70         | 532 13 46-83       | Guide de courroie d'entraînement du carter de coupe, côté droit |        |
| 72         | 819 13 20-12       | Rondelle plate 13/32 x 1-1/4                                    |        |
| 74         | 532 13 70-57       | Tube d'écartement   |        |
| 75         | 532 12 17-49       | Rondelle plate 25/32 x 1-1/4                                    |        |
| 76         | 812 00 00-01       | Anneau d'arrêt E  |        |
| 77         | 532 12 35-83       | Clavette parallèle  |        |
| 78         | 532 12 17-48       | Rondelle plate 25/32 x 1-5/8                                    |        |
| 79         | 532 12 50-96       | Clavette demi-lune #9 3/16 x 3/4                                |        |
| 80         | 532 13 14-86       | Levier de commande des vitesses                                 |        |
| 81         | 532 13 69-32       | Arbre de renvoi de commande de vitesse                          |        |
| 82         | 532 12 37-82       | Ressort de torsion  |        |
| 83         | 819 17 12-16       | Rondelle plate 17/32 x 3/4                                      |        |
| 84         | 532 12 37-93       | Biellette   |        |
| 86         | 532 07 12-08       | Bague   |        |
| 87         | 819 21 20-16       | Rondelle plate 21/32 x 1-1/4                                    |        |
| 88         | 812 00 00-08       | Anneau d'arrêt E 5304-62  |        |
| 89         | 532 13 99-91       | Grille de changement de vitesse                                 |        |
| 90         | 532 12 43-46       | Ecrou 1/4   |        |
| 96         | 532 12 47-88       | Epingle 1"  |        |
| 100        | 819 11 12-16       | Rondelle plate 11/32 x 3/4                                      |        |
| 113        | 532 12 72-85       | Etrier anti-couple  |        |



## YT 150

NOTE : Pour faciliter leur identification, les composants n'ont pas été dessinés à la même échelle

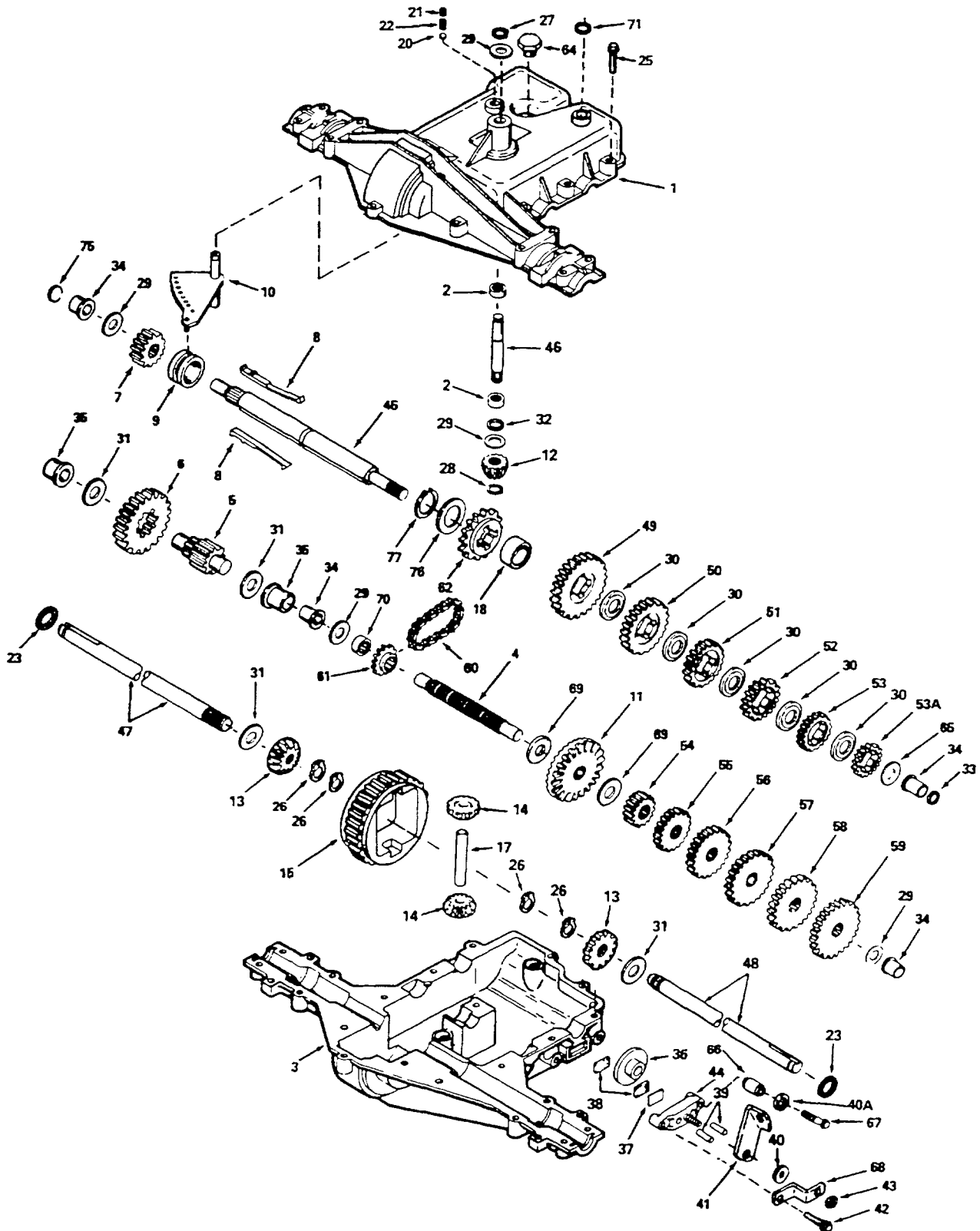



# BOITE DE VITESSES

| REP.<br>N°   | N° DE<br>REFERENCE | DESIGNATION  | QUANT. |
|--|--------------------|--|--------|
| <b>Boite de vitesses (6 AV + 1 AR) PEERLESS, modèle N° 930-010</b> |                    |  |        |
| 1  | 772108             | Demi carter supérieur                                    |        |
| 2  | 780086             | Roulement à aiguilles                                    |        |
| 3  | 770102             | Demi carter inférieur                                    |        |
| 4  | 776260             | Arbre intermédiaire                                      |        |
| 5  | 776219             | Ensemble arbre-pignon de sortie                          |        |
| 6  | 778139             | Pignon droit de sortie                                   |        |
| 7  | 778136             | Pignon droit (15 dents)                                  |        |
| 8  | 792136             | Doigt de sélecteur                                       |        |
| 9  | 784352             | Manchon baladeur   |        |
| 10   | 784355             | Sélecteur  |        |
| 11   | 778229             | Couronne dentée (42 dents)                               |        |
| 12   | 778113A            | Pignon conique d'entrée                                  |        |
| 13   | 778221             | Planétaire du différentiel                               |        |
| 14   | 778068             | Satellites du différentiel                               |        |
| 15   | 778260             | Roue dentée du différentiel                              |        |
| 17   | 786139             | Axe des satellites du différentiel                       |        |
| 18   | 786102             | Bague d'écartement (point mort)                          |        |
| 20   | 792077             | Bille en acier Ø 5/16                                    |        |
| 21   | 792078             | Vis d'arrêt 3/8-16 x 3/8                                 |        |
| 22   | 792079             | Ressort  |        |
| 23   | 788061             | Bague d'étanchéité                                       |        |
| 25   | 792073             | Vis H à embase 1/4-20 x 1-1/4                            |        |
| 26   | 792125             | Circlip extérieur (livré par 2, mais 4 sont nécessaires) |        |
| 27   | 792035             | Jonc d'arrêt   |        |
| 28   | 788040             | Jonc d'arrêt   |        |
| 29   | 780072             | Rondelle de butée  |        |
| 30   | 780108             | Rondelle de butée  |        |
| 31   | 780001             | Rondelle   |        |
| 32   | 792001             | Joint torique "O"  |        |
| 33   | 788051             | Joint à section carrée                                   |        |
| 34   | 780105A            | Douille épaulée  |        |
| 35   | 780118A            | Douille épaulée  |        |
| 36   | 790003             | Disque de frein  |        |
| 37   | 790007             | Plaque d'appui   |        |
| 38   | 790006             | Plaquette de frein                                       |        |
| 39   | 786026             | Cheville de frein  |        |
| 40   | 792076             | Rondelle plate   |        |
| 40A  | 792128             | Rondelle plate   |        |
| 41   | 790047             | Levier de frein  |        |
| 42   | 792073             | Vis H à embase 1/4-20 x 1-1/4                            |        |
| 43   | 792075             | Ecrou autofreiné 5/16-24                                 |        |
| 44   | 790025             | Etrier de frein  |        |
| 45   | 776315A            | Arbre intermédiaire (à 4 rainures)                       |        |
| 46   | 776135             | Arbre primaire   |        |
| 47   | 774690             | Arbre de sortie 11-15/16"                                |        |
| 48   | 774691             | Arbre de sortie 16-1/2"                                  |        |
| 49   | 778191             | Pignon droit (37 dents)                                  |        |
| Suite page suivante  |                    |  |        |



## YT 150

NOTE : Pour faciliter leur identification, les composants n'ont pas été dessinés à la même échelle

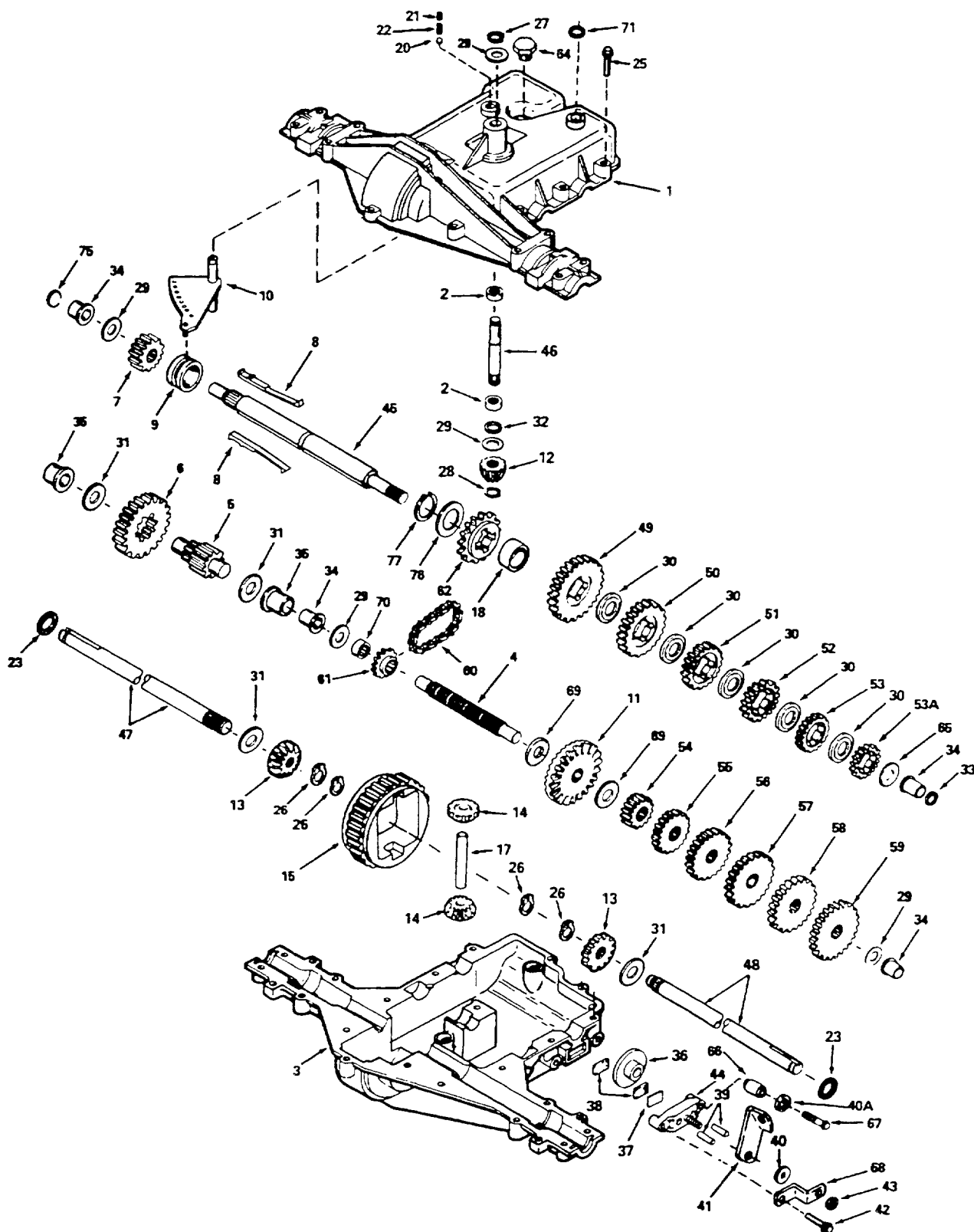

## BOITE DE VITESSES (suite)

| REP.<br>N°   | N° DE<br>REFERENCE | DESIGNATION                                   | QUANT. |
|--|--------------------|---|--------|
| <b>Boite de vitesses (6 AV + 1 AR) PEERLES, modèle N° 930-010</b>  |                    |   |        |
| 50   | 778125             | Pignon droit (35 dents)                       |        |
| 51   | 778124A            | Pignon droit (30 dents)                       |        |
| 52   | 778123A            | Pignon droit (25 dents)                       |        |
| 53   | 778122A            | Pignon droit (22 dents)                       |        |
| 53A  | 778209             | Pignon droit (19 dents)                       |        |
| 54   | 778230             | Pignon droit (12 dents)                       |        |
| 55   | 773151             | Pignon droit (15 dents)                       |        |
| 56   | 778126A            | Pignon droit (20 dents)                       |        |
| 57   | 778127A            | Pignon droit (25 dents)                       |        |
| 58   | 778128A            | Pignon droit (28 dents)                       |        |
| 59   | 778163             | Pignon droit (31 dents)                       |        |
| 60   | 786081             | Chaîne à rouleaux (chaîne N° 41, 24 maillons) |        |
| 61   | 786082             | Pignon à chaîne (9 dents)                     |        |
| 62   | 786123             | Pignon à chaîne (18 dents)                    |        |
| 64   | 792074             | Bouchon avec tête hexagonale 9/16-18          |        |
| 65   | 780109             | Rondelle de butée                             |        |
| 66   | 786067             | Tube d'écartement                             |        |
| 67   | 792085             | Vis H à embase 1/4-20 x 2-1/4                 |        |
| 68   | 786086             | Support du levier de frein                    |        |
| 69   | 780051             | Rondelle de butée                             |        |
| 70   | 786118             | Bague d'écartement                            |        |
| 71   | 788069             | Joint à section carrée                        |        |
| 75   | 786116             | Opércule                                      |        |
| 76   | 780090             | Rondelle de butée                             |        |
| 77   | 788075             | Anneau d'arrêt                                |        |
| <p style="text-align: center;"><b>Toutes ces pièces doivent être commandées auprès de la société<br/>TECUMSEH PRODUCTS Co<br/>(pour la France : Société TIGER)</b></p> |                    |   |        |



## YT 150

NOTE : Pour faciliter leur identification, les composants n'ont pas été dessinés à la même échelle

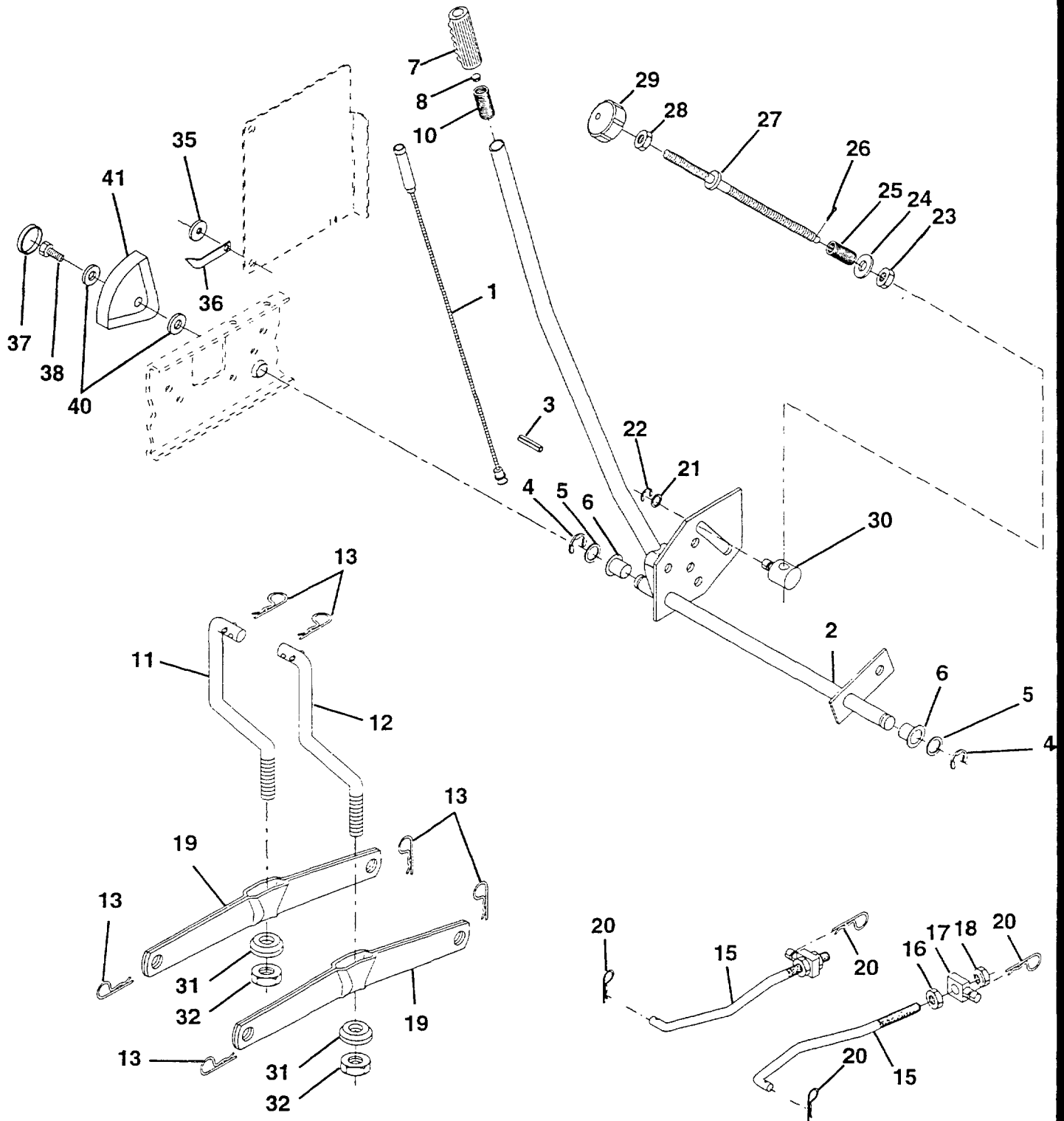

# DISPOSITIF DE RELEVAGE

| REP.<br>N° | N° DE<br>REFERENCE | DESIGNATION  | QUANT. |
|------------|--------------------|--|--------|
| 1          | 532 13 69-73       | Câble de relevage complet                          |        |
| 2          | 532 13 71-11       | Ensemble arbre de commande de relevage côté gauche |        |
| 3          | 532 13 82-84       | Goupille élastique 1.500                           |        |
| 4          | 812 00 00-02       | Anneau d'arrêt E 5133-62                           |        |
| 5          | 819 21 14-16       | Rondelle plate 21/32 x 7/8                         |        |
| 6          | 532 12 01-83       | Douille nylon                                      |        |
| 7          | 532 12 56-31       | Poignée  |        |
| 8          | 532 12 45-26       | Bouton poussoir                                    |        |
| 10         | 532 12 25-12       | Ressort de compression, long. 3.750                |        |
| 11         | 532 13 98-65       | Biellette de relevage côté gauche                  |        |
| 12         | 532 13 98-66       | Biellette de relevage côté droit                   |        |
| 13         | 532 12 46-70       | Epingle  |        |
| 15         | 532 12 72-18       | Biellette de relevage avant                        |        |
| 16         | 873 35 08-00       | Ecrou H autofreiné 1/2-13 UNC                      |        |
| 17         | 532 13 01-71       | Tourillon  |        |
| 18         | 873 80 08-00       | Ecrou H autofreiné 1/2-13 UNC                      |        |
| 19         | 532 13 98-68       | Bras de suspension arrière                         |        |
| 20         | 532 12 46-60       | Epingle  |        |
| 21         | 819 15 12-16       | Rondelle plate 15/32 x 3/4                         |        |
| 22         | 812 00 00-37       | Anneau d'arrêt E 5304-37                           |        |
| 23         | 532 11 08-07       | Ecrou spécial                                      |        |
| 24         | 819 13 10-16       | Rondelle plate 13/32 x 5/8                         |        |
| 25         | 532 12 48-74       | Ressort 2-1/8"                                     |        |
| 26         | 876 02 03-08       | Goupille fendue 3/32 x 1/2                         |        |
| 27         | 532 11 07-29       | Tige filetée d'ajustage de hauteur 9.00            |        |
| 28         | 873 35 06-00       | Ecrou H autofreiné 3/8-16 UNC                      |        |
| 29         | 532 13 80-57       | Bouton avec filetage 3/8-16 UNC                    |        |
| 30         | 532 11 08-10       | Tourillon  |        |
| 31         | 532 14 03-02       | Bague sphérique de relevage                        |        |
| 32         | 873 54 06-00       | Ecrou H crénelé 3/8-24                             |        |
| 35         | 532 12 05-29       | Rondelle nylon .44 x .75 x .032                    |        |
| 36         | 532 13 84-36       | Aiguille de l'indicateur de hauteur de coupe       |        |
| 37         | 532 12 39-35       | Bouchon 1.485 x 1.515                              |        |
| 38         | 817 49 05-12       | Vis H 5/16-18 x 3/4                                |        |
| 40         | 819 11 24-10       | Rondelle plate 11/32 x 1-1/2                       |        |
| 41         | 532 12 39-34       | Echelle de l'indicateur de hauteur de coupe        |        |



## YT 150

NOTE : Pour faciliter leur identification, les composants n'ont pas été dessinés à la même échelle

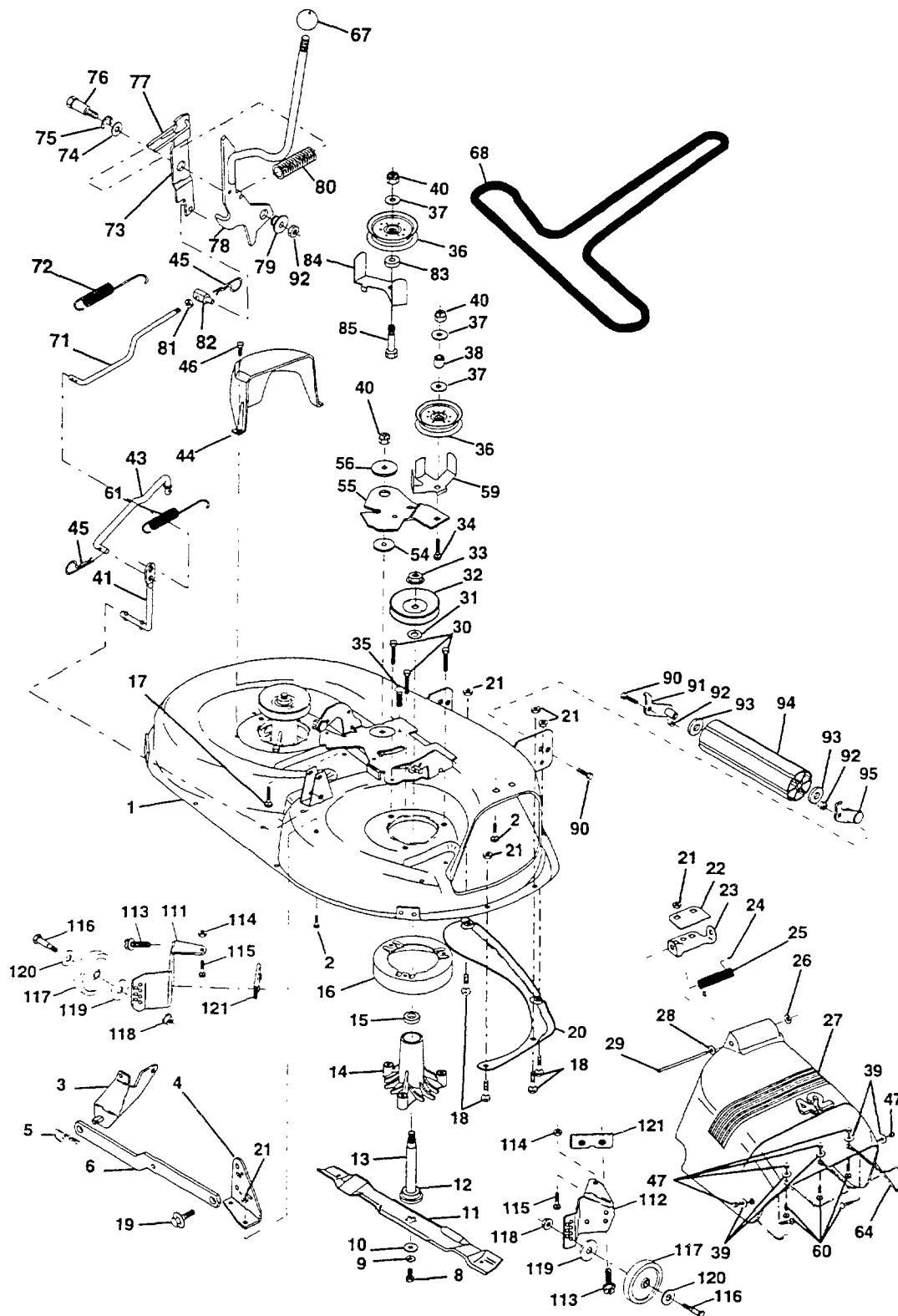

# CARTER DE COUPE 42"

| REP.<br>N° | N° DE<br>REFERENCE | DESIGNATION  | QUANT. |
|------------|--------------------|--|--------|
| 1          | 532 14 43-93       | Carter de coupe 42" nu                                     |        |
| 2          | 872 14 05-06       | Vis à tête ronde et collet carré 5/16-18 UNC x 3/4         |        |
| 3          | 532 13 80-17       | Support de bras de suspension (côté tracteur)              |        |
| 4          | 532 13 84-40       | Support de bras de suspension (côté carter de coupe)       |        |
| 5          | 532 12 46-70       | Epingle  |        |
| 6          | 532 13 08-32       | Bras de suspension arrière                                 |        |
| 8          | 532 85 08-57       | Vis H 3/8-24 x 1.25 Gr. 8                                  |        |
| 9          | 810 03 06-00       | Rondelle Grower 3/8  |        |
| 10         | 532 14 02-96       | Rondelle plate haute résistance                            |        |
| 11         | 532 13 84-98       | Lame   |        |
| 12         | 532 12 98-95       | Roulement à billes 6024                                    |        |
| 13         | 532 13 76-45       | Arbre avec roulement rep. 12                               |        |
| 14         | 532 12 87-74       | Carter de palier   |        |
| 15         | 532 11 04-85       | Roulement à billes   |        |
| 16         | 532 14 03-29       | Tôle anti-enroulement                                      |        |
| 17         | 872 11 06-10       | Vis à tête ronde et collet carré 3/8-16 x 1-1/4            |        |
| 18         | 872 14 05-05       | Vis à tête ronde et collet carré 5/16-18 x 5/8             |        |
| 19         | 532 13 28-27       | Vis-pivot  |        |
| 20         | 532 13 68-88       | Défecteur pour effet tourbillonnaire                       |        |
| 21         | 873 68 05-00       | Ecrou H crénelé 5/16-18 UNC                                |        |
| 22         | 532 13 47-53       | Renfort de charnière                                       |        |
| 23         | 532 13 12-67       | Charnière de déflecteur                                    |        |
| 24         | 532 10 53-04       | Capuchon 80 x 112  |        |
| 25         | 532 12 37-13       | Ressort de torsion du déflecteur                           |        |
| 26         | 532 11 04-52       | Anneau d'arrêt   |        |
| 27         | 532 13 94-50       | Défecteur  |        |
| 28         | 819 11 10-16       | Rondelle plate 11/32 x 5/8                                 |        |
| 29         | 532 13 14-91       | Axe d'articulation 6.75                                    |        |
| 30         | 532 13 87-76       | Vis H  |        |
| 31         | 532 12 99-63       | Bague d'écartement   |        |
| 32         | 532 12 98-61       | Poulie d'entraînement                                      |        |
| 33         | 532 13 72-66       | Ecrou H autofreiné 9/16                                    |        |
| 34         | 872 11 06-14       | Vis à tête bombée et collet carré 3/8-16 UNC x 1-3/4 Gr. 5 |        |
| 35         | 532 13 38-35       | Vis rapide   |        |
| 36         | 532 13 14-94       | Poulie de guidage à gorge plate                            |        |
| 37         | 819 13 13-16       | Rondelle plate 13/32 x 13/16                               |        |
| 39         | 532 14 65-70       | Rondelle plate M5 DIN 125A BN713                           |        |
| 40         | 873 68 06-00       | Ecrou H crénelé 3/8-16 UNC                                 |        |
| 41         | 532 13 35-51       | Pivot support  |        |
| 43         | 532 14 00-83       | Tringlerie secondaire d'embrayage                          |        |
| 44         | 532 14 00-88       | Carter de protection côté gauche                           |        |
| 45         | 532 12 47-88       | Epingle 1"   |        |
| 46         | 532 13 77-29       | Vis H 1/4-20 x 5/8   |        |
| 47         | 532 14 59-90       | Ecrou borgne M5 x 0.8                                      |        |
| 54         | 532 13 39-43       | Rondelle haute résistance                                  |        |
| 55         | 532 14 00-84       | Bras de tendeur  |        |
| 56         | 532 12 20-52       | Rondelle-palier  |        |
| 59         | 532 14 10-43       | Protection de poulie de tension                            |        |
| 60         | 532 14 59-89       | Vis à tête bombée et collet carré M5 x .08 x 16 mm         |        |

Suite page suivante



## YT 150

NOTE : Pour faciliter leur identification, les composants n'ont pas été dessinés à la même échelle

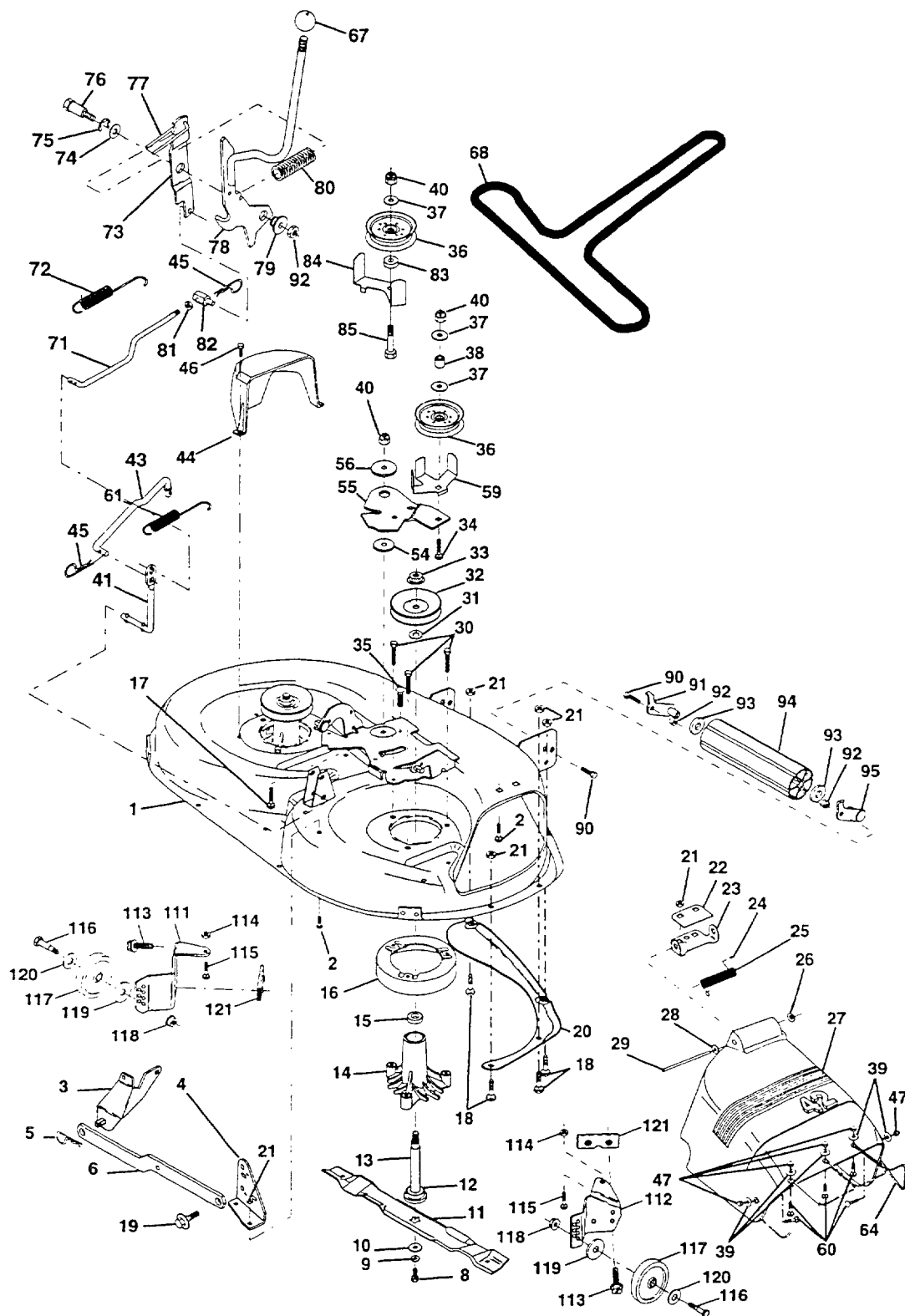



# CARTER DE COUPE 42" (suite)

| REP.<br>N° | N° DE<br>REFERENCE | DESIGNATION   | QUANT. |
|------------|--------------------|---|--------|
| 61         | 532 13 18-70       | Ressort de rappel   |        |
| 64         | 532 13 93-28       | Protection du déflecteur  |        |
| 67         | 532 13 20-44       | Poignée 5.25  |        |
| 68         | 532 14 42-00       | Courroie trapézoïdale   |        |
| 71         | 532 14 24-27       | Bielette primaire d'embrayage   |        |
| 72         | 532 13 18-70       | Ressort de rappel   |        |
| 73         | 532 12 78-47       | Bras secondaire d'embrayage   |        |
| 74         | 532 12 17-48       | Rondelle plate 25/32 x 1-5/8  |        |
| 75         | 812 00 00-29       | Anneau d'arrêt E 5304-75  |        |
| 76         | 532 12 89-03       | Vis support 3/8-16 UNC x 1.44   |        |
| 77         | 532 12 78-45       | Ressort de cliquet  |        |
| 78         | 532 14 03-35       | Ensemble bras primaire d'embrayage  |        |
| 79         | 532 12 74-98       | Bague en laiton 747 x 794   |        |
| 80         | 532 12 87-59       | Ressort d'embrayage   |        |
| 81         | 873 35 06-00       | Ecrou H autofreiné 3/8-16   |        |
| 82         | 532 14 20-28       | Tourillon   |        |
| 83         | 532 12 09-58       | Rondelle frittée  |        |
| 84         | 532 14 43-94       | Guide de courroie   |        |
| 85         | 872 14 06-20       | Vis à tête bombée et collet carré H 3/8-16 x 2-1/2 Gr. 5  |        |
| 90         | 874 76 06-16       | Vis H 3/8-16 UNC x 1  |        |
| 91         | 532 13 22-74       | Support de rouleau anti-arrachage avant, côté gauche  |        |
| 92         | 873 80 06-00       | Ecrou H autofreiné 3/8-16 UNC   |        |
| 93         | 819 17 14-16       | Rondelle plate 17/32 x 7/8  |        |
| 94         | 532 13 22-64       | Rouleau anti-arrachage avant  |        |
| 95         | 532 13 22-73       | Support de anti-arrachage rouleau avant, côté droit   |        |
| 111        | 532 14 03-53       | Support de roue de jauge, côté gauche   |        |
| 112        | 532 13 22-62       | Support de roue de jauge, côté droit  |        |
| 113        | 817 49 05-12       | Vis H 5/16-18 x 3/4   |        |
| 114        | 873 51 05-00       | Ecrou H autofreiné 5/16-18 UNC  |        |
| 115        | 872 11 05-04       | Vis à tête bombée et collet carré 5/16 UNC x 1/2  |        |
| 116        | 532 12 48-42       | Vis H à embase "A" 2.41, "B" 1.66   |        |
| 117        | 532 10 54-55       | Roue de jauge 4.93  |        |
| 118        | 873 93 06-00       | Ecrou H autofreiné 3/8-16 UNC   |        |
| 119        | 819 12 14-14       | Rondelle plate 3/8 x 7/8  |        |
| 120        | 819 17 15-12       | Rondelle plate 17/32 x 15/16  |        |
| 121        | 532 14 37-23       | Support de roue de jauge  |        |
| ----       | 532 13 07-94       | Ensemble moyeu de lame complet (comprenant les pièces rep. 8-10-12-15-31 et 33)   |        |
| ----       | 532 14 47-83       | Ensemble carter de coupe 42" complet pour S.A.V.  |        |
| ----       | -----              | Ensemble carter de coupe standard, les composants du rouleau avant (rep. 90 à 95) et des roues de jauge (rep. 11-121) doivent être commandés séparément, ainsi que les pièces spécifiques à la certification CE (réf. EC42) |        |

## TYPES DE LAME POUVANT EQUIPER CE CARTER DE COUPE

**532 12 78-43** Lame soufflante

**532 13 41-49** Lame pour broyage ("Mulching")



## YT 150

NOTE : Pour faciliter leur identification, les composants n'ont pas été dessinés à la même échelle

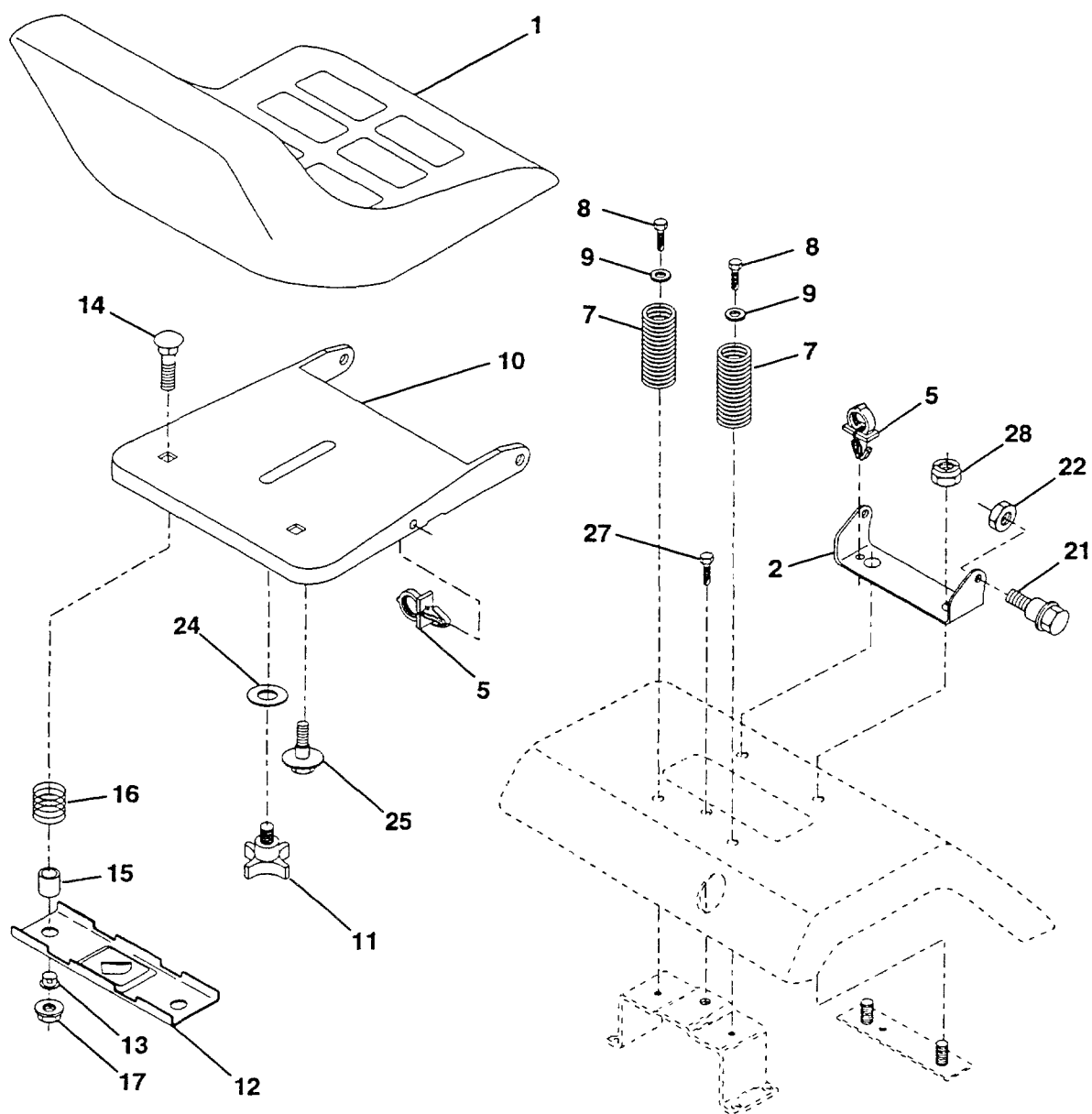

# SIEGE

| REP.<br>N° | N° DE<br>REFERENCE | DESIGNATION   | QUANT. |
|------------|--------------------|---|--------|
| 1          | 532 14 15-25       | Siège   |        |
| 2          | 532 14 05-51       | Charnière de siège  |        |
| 5          | 532 14 50-06       | Collier encliquetable                                     |        |
| 7          | 532 12 41-81       | Ressort de compression                                    |        |
| 8          | 817 49 05-08       | Vis H 5/16-18 x 1/2                                       |        |
| 9          | 819 13 16-14       | Rondelle plate 13/32 x 1                                  |        |
| 10         | 532 14 05-52       | Embase de siège   |        |
| 11         | 532 12 00-68       | Bouton de siège 1/2-13 UNC                                |        |
| 12         | 532 12 12-46       | Support de fixation du siège et du contacteur de sécurité |        |
| 13         | 532 12 12-48       | Douille encliquetable                                     |        |
| 14         | 872 05 04-11       | Vis à tête bombée et collet carré 1/4-20 x 1-3/8          |        |
| 15         | 532 12 12-49       | Douille d'écartement                                      |        |
| 16         | 532 12 37-40       | Ressort de compression                                    |        |
| 17         | 532 12 39-76       | Ecrou H autofreiné 1/4 Gr. 5                              |        |
| 21         | 532 13 98-88       | Vis-pivot 5/16-18 UNC                                     |        |
| 22         | 873 68 05-00       | Ecrou H crénelé 5/16-18 UNC                               |        |
| 24         | 819 17 19-12       | Rondelle plate 17/32 x 1-3/16                             |        |
| 25         | 532 12 70-18       | Vis-H à embase 5/16-18 x 62                               |        |
| 27         | 817 49 06-08       | Vis H 3/8-16 x 1/2  |        |
| 28         | 873 68 06-00       | Ecou H crénelé 3/8-16 UNC                                 |        |



## YT 150

NOTE : Pour faciliter leur identification, les composants n'ont pas été dessinés à la même échelle

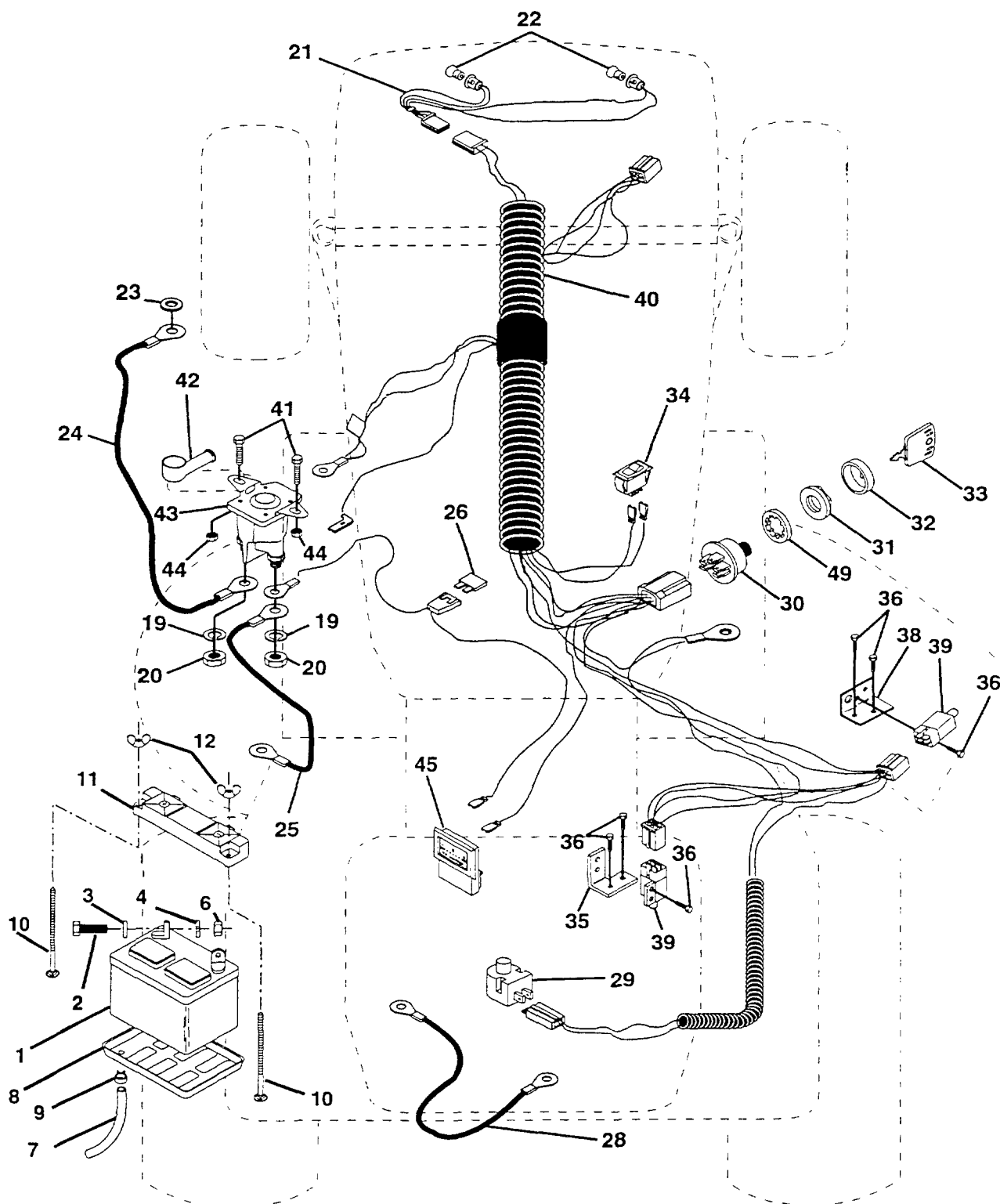

# EQUIPEMENT ELECTRIQUE

| REP.<br>N°   | N° DE<br>REFERENCE | DESIGNATION  | QUANT. |
|--|--------------------|--|--------|
| 1  | 532 14 49-24       | Batterie 12V 25 A  |        |
| 2  | 874 76 04-12       | Vis H 1/4-20 UNC x 3/4                                   |        |
| 3  | 819 09 10-16       | Rondelle plate 9/32 x 5/8                                |        |
| 4  | 810 04 04-00       | Rondelle Grower 1/4                                      |        |
| 6  | 873 22 04-00       | Ecrou H 1/4-20 UNC                                       |        |
| 7  | 532 10 92-38       | Tuyau plastique 12"                                      |        |
| 8  | 532 12 48-86       | Plateau support de batterie                              |        |
| 9  | 532 10 95-96       | Collier  |        |
| 10   | 872 24 04-60       | Vis à tête bombée et collet carré 1/4-20 x 7-1/2         |        |
| 11   | 532 10 24-76       | Protecteur de bornes                                     |        |
| 12   | 532 12 31-98       | Ecrou à oreilles en nylon 1/4"-20                        |        |
| 19   | 810 09 04-00       | Rondelle Grower 1/4                                      |        |
| 20   | 873 35 04-00       | Ecrou H autofreiné 1/4-20 UNC                            |        |
| 21   | 532 13 68-50       | Faisceau électrique d'éclairage                          |        |
| 22   | 532 00 41-52       | Ampoule, modèle 1156                                     |        |
| 23   | 811 15 04-00       | Rondelle éventail à denture intérieure 1/4               |        |
| 24   | 532 12 47-70       | Câble de batterie 22", rouge                             |        |
| 25   | 532 12 47-70       | Câble de batterie 22", rouge                             |        |
| 26   | 532 10 88-24       | Fusible type automobile 30 A (vert)                      |        |
| 28   | 532 12 47-73       | Câble de masse 12", noir                                 |        |
| 29   | 532 12 13-05       | Contacteur de sécurité siège                             |        |
| 30   | 532 14 49-21       | Contacteur de démarrage à 3 positions                    |        |
| 31   | 532 14 04-00       | Ecrou de fixation du contacteur de démarrage             |        |
| 32   | 532 14 12-26       | Enjoliveur de protection du contacteur de démarrage      |        |
| 33   | 532 14 04-01       | Clé  |        |
| 34   | 532 11 07-12       | Interrupteur d'éclairage                                 |        |
| 35   | 532 10 82-36       | Patte de fixation de contacteur                          |        |
| 36   | 817 02 10-08       | Vis autotaraudeuse H #10-24 x 1/2                        |        |
| 38   | 532 14 03-36       | Patte de fixation de contacteur                          |        |
| 39   | 532 10 95-53❶      | Contacteur de sécurité sur commande d'embrayage de lames |        |
| 40   | 532 14 54-93❶      | Faisceau électrique principal                            |        |
| 41   | 871 11 04-08       | Vis H 1/4-20 UNC x 1/2 Gr. 5                             |        |
| 42   | 532 13 15-63       | Capuchon   |        |
| 43   | 532 13 84-06       | Relai (Solénoïde)  |        |
| 44   | 873 64 04-00       | Ecrou H autofreiné 1/4-20 UNC                            |        |
| 45   | 532 12 14-33       | Ampèremètre  |        |
| 49   | 811 15 10-00       | Rondelle éventail à denture intérieure 5/8               |        |
| <p>❶ Pour les tracteurs de pelouse dont les numéros de série sont compris entre :<br/> 101794D001113 et 101794D001300 les pièces suivantes portent les réf. :<br/> rep. 39 532104445 Contacteur (sur pédale uniquement)<br/> rep. 40 532140419 Faisceau électrique principal</p> |                    |  |        |



## YT 150

NOTE : Pour faciliter leur identification, les composants n'ont pas été dessinés à la même échelle

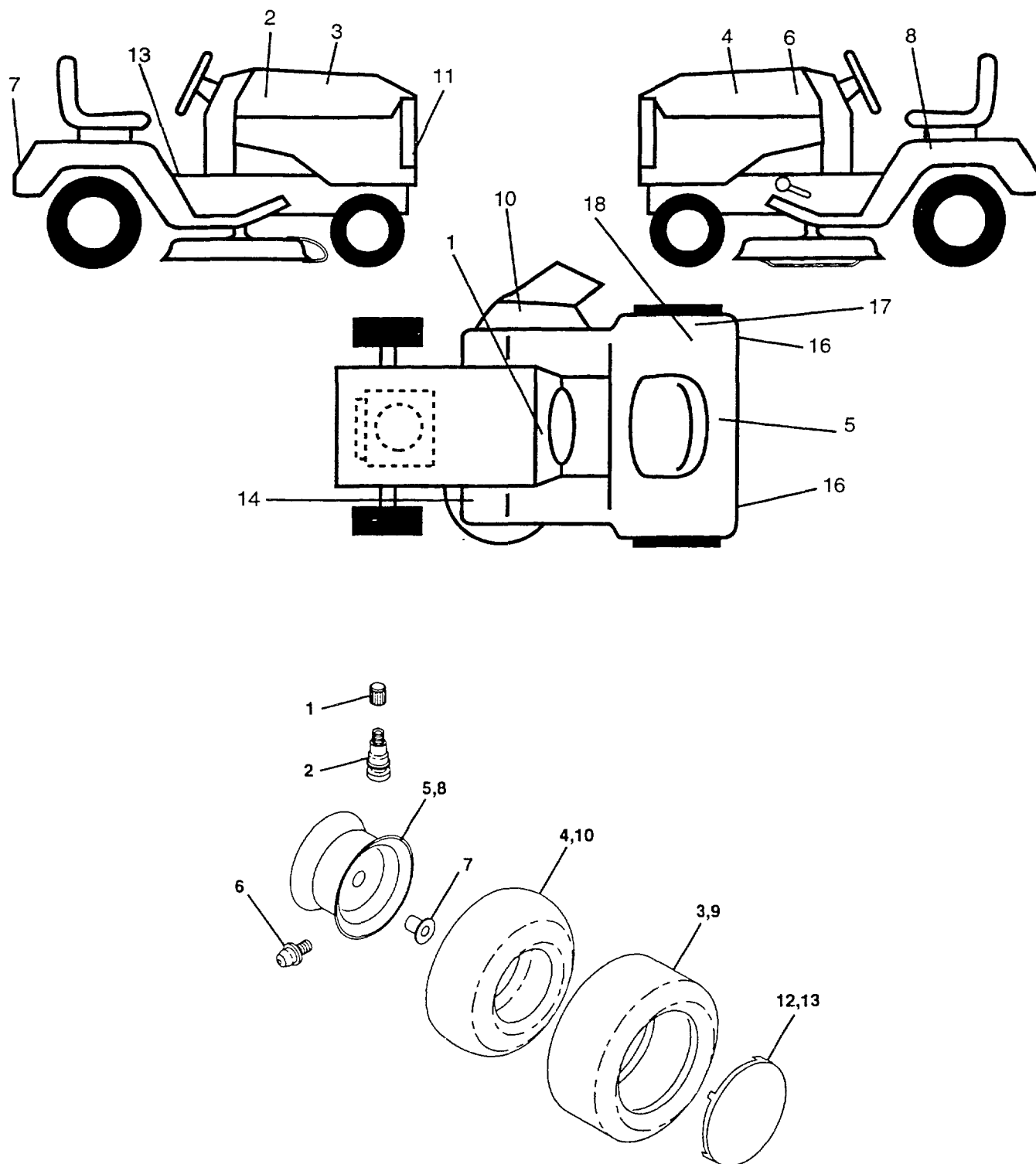

# DECORATION / ROUES ET PNEUMATIQUES

| REP.<br>N° | N° DE<br>REFERENCE | DESIGNATION | QUANT. |
|------------|--------------------|-------------|--------|
|------------|--------------------|-------------|--------|

## DECORATION

|     |              |   |
|-----|--------------|---|
| 1   | 532 13 89-56 | Autocollant "Instructions tableau de bord" (anglais/français) |
| 2   | 532 14 12-31 | Autocollant à insérer "YT 150", côté droit du capot           |
| 3   | 532 14 07-28 | Autocollant "Husqvarna" côté droit du capot                   |
| 4   | 532 14 07-29 | Autocollant "Husqvarna" côté gauche du capot                  |
| 5   | 532 12 15-49 | Autocollant "Attention batterie" (français/allemand)          |
| 6   | 532 14 12-32 | Autocollant à insérer "YT 150", côté gauche du capot          |
| 7   | 532 13 15-82 | Autocollant "Husqvarna" sur partie arrière du châssis         |
| 8   | 532 14 54-98 | Autocollant "Symboles divers + lire le manuel d'utilisation"  |
| 10  | 532 14 54-94 | Autocollant "Symbole international, danger pour les doigts"   |
| 11  | 532 12 59-89 | Autocollant " logo H" de Husqvarna sur calandre               |
| 13  | 532 14 08-37 | Autocollant   |
| 14  | 532 13 68-32 | Autocollant "Schéma des courroies" (38 et 42")                |
| 16  | 532 10 62-02 | Catadioptr  |
| 17  | 532 14 54-37 | Autocollant "CE, normes européennes"                          |
| 18  | 532 12 56-90 | Autocollant "100 dB (A)"                                      |
| --- | 532 10 82-56 | Panneau anti-dérapant   |
| --- | 532 13 83-11 | Autocollant sur poignée de relevage                           |
| --- | 532 14 56-90 | Manuel d'utilisation (français)                               |

## Accessories non livrés avec le tracteur de prelouse (options) :

|     |                |  |
|-----|----------------|--|
| --- | <b>COLT 40</b> | Collecteur à 2 bacs, contenance 211 litres |
| --- | <b>COLT 50</b> | Collecteur à 3 bacs, contenance 317 litres |
| --- | <b>MK420</b>   | Equipement pour le broyage ("Mulching")    |

## ROUES ET PNEUMATIQUES

|    |              |  |
|----|--------------|--|
| 1  | 532 05 91-92 | Bouchon de valve   |
| 2  | 532 06 51-39 | Valve  |
| 3  | 532 10 62-22 | Pneu pour roue avant 15 x 6.0-6                                |
| 4  | 532 05 99-04 | Chambre à air (roues avant)<br>(uniquement pour réparation)    |
| 5  | 532 14 14-46 | Jante de roue avant 6"   |
| 6  | 532 12 49-57 | Graisser (uniquement sur les roues avant)                      |
| 7  | 532 12 49-59 | Douille palier (uniquement sur les roues avant)                |
| 8  | 532 14 14-47 | Jante de roue arrière 8"                                       |
| 9  | 532 10 62-68 | Pneu pour roue arrière 18 x 9.5-8C                             |
| 5  | 532 12 49-26 | Chambre à air (roues arrières)<br>(uniquement pour réparation) |
| 12 | 532 12 45-77 | Enjoliveur de roue 6"  |
| 13 | 532 12 45-78 | Enjoliveur de roue 8"  |



NOTE : Pour faciliter leur identification, les composants n'ont pas été dessinés à la même échelle





# COLLECTEUR "COL 140" (Option)

| REP.<br>N°   | N° DE<br>REFERENCE | DESIGNATION                             | QUANT. |
|--|--------------------|---|--------|
| Ce dispositif n'est pas compris dans l'équipement standard<br>du tracteur de pelouse |                    |   |        |
| 1  | 532 00 71-92       | Câble                                   |        |
| 2  | 532 06 91-80       | Ecrou autofreiné #10-24                 |        |
| 3  | 532 12 75-33       | Grille du couvercle                     |        |
| 4  | 532 12 68-16       | Couvercle                               |        |
| 5  | 532 12 68-40       | Goulotte, partie supérieure             |        |
| 6  | 818 02 10-08       | Vis spéciale                            |        |
| 7  | 532 13 09-33       | Indicateur de bac plein                 |        |
| 8  | 532 08 71-75       | Vis #10-24 x 1-1/8                      |        |
| 9  | -----              | Rondelle plate 3/16 x 3/4               |        |
| 10   | 532 00 72-06       | Entretoise                              |        |
| 11   | 532 06 08-67       | Ecrou borgne #10-24                     |        |
| 12   | 810 07 10-00       | Rondelle                                |        |
| 13   | 532 10 98-08       | Attache élastique                       |        |
| 14   | 532 00 20-29       | Ecrou soudé                             |        |
| 15   | 874 93 05-16       | Vis H 5/16-18 x 1                       |        |
| 17   | 532 13 07-58       | Attache élastique complète              |        |
| 18   | 532 12 68-39       | Goulotte, partie inférieure             |        |
| 20   | 871 09 10-08       | Vis #10-24 x 1/2                        |        |
| 21   | 532 13 27-96       | Ressort côté gauche du couvercle (noir) |        |
| 22   | 532 13 32-35       | Tube d'écartement                       |        |
| 23   | 532 13 29-83       | Ressort côté droit du couvercle (gris)  |        |
| 24   | 532 12 68-13       | Poutre support                          |        |
| 25   | 873 68 05-00       | Ecrou autofreiné 5/16 x 18              |        |
| 26   | -----              | Epingle                                 |        |
| 27   | 874 76 05-12       | Vis H 5/16-18 x 3/4                     |        |
| 28   | 532 13 08-89       | Etrier support                          |        |
| 29   | 873 68 05-00       | Ecrou autofreiné 5/16 x 18              |        |
| 30   | 532 13 11-37       | Broche d'étrier support                 |        |
| 31   | 532 13 44-96       | Capuchon d'extrémité de tube            |        |
| 32   | 532 12 69-19       | Cadre du collecteur                     |        |
| 33   | 532 12 86-00       | Axe d'articulation du couvercle         |        |
| 34   | 532 12 75-34       | Joint de couvercle                      |        |
| 35   | 532 12 95-85       | Réhausse de bac de ramassage            |        |
| 36   | 532 12 95-86       | Bac de ramassage                        |        |
| 37   | 532 13 22-56       | Joint à lèvres du couvercle             |        |
| 38   | 532 13 18-59       | Poignée de verrouillage du couvercle    |        |
| 39   | 532 13 54-95       | Bande de joint                          |        |
| 40   | 871 09 10-08       | Vis #10-24 x 1/2                        |        |



## YT 150

NOTE : Pour faciliter leur identification, les composants n'ont pas été dessinés à la même échelle

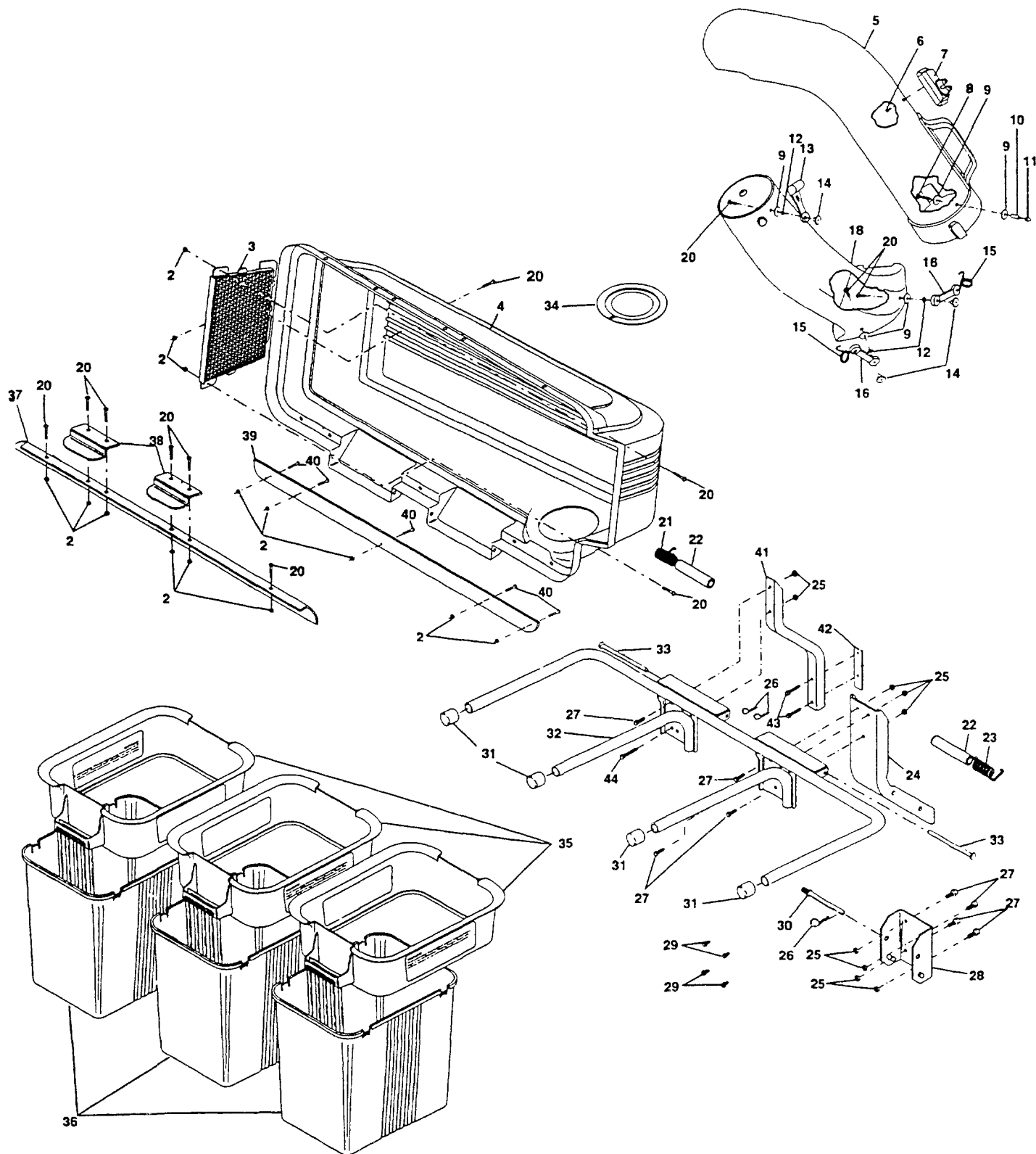

# COLLECTEUR "COL 150" (Option)

| REP.<br>N°   | N° DE<br>REFERENCE | DESIGNATION                             | QUANT. |
|--|--------------------|---|--------|
| Ce dispositif n'est pas compris dans l'équipement standard<br>du tracteur de pelouse |                    |   |        |
| 2  | 532 06 91-80       | Ecrou autofreiné #10-24                 |        |
| 3  | 532 12 75-33       | Grille du couvercle                     |        |
| 4  | 532 13 46-78       | Couvercle                               |        |
| 5  | 532 12 68-40       | Goulotte, partie supérieure             |        |
| 6  | 818 02 10-08       | Vis spéciale #10-14 x 1/2               |        |
| 7  | 532 14 05-72       | Indicateur de bac plein                 |        |
| 8  | 532 08 71-75       | Vis #10-24 x 1-1/8                      |        |
| 9  | 819 06 12-16       | Rondelle plate 3/16 x 3/4               |        |
| 10   | 532 00 72-06       | Entretoise                              |        |
| 11   | 532 06 08-67       | Ecrou borgne #10-24                     |        |
| 12   | 810 07 10-00       | Rondelle                                |        |
| 13   | 532 10 98-08       | Attache élastique                       |        |
| 14   | 532 12 50-04       | Ecrou soudé                             |        |
| 15   | 532 13 07-60       | Crochet pour attache en caoutchouc      |        |
| 16   | 532 13 07-59       | Attache en caoutchouc                   |        |
| 18   | 532 12 68-39       | Goulotte, partie inférieure             |        |
| 20   | 871 16 10-10       | Vis #10-24 x 5/8                        |        |
| 21   | 532 13 27-96       | Ressort côté gauche du couvercle (noir) |        |
| 22   | 532 14 08-09       | Tube d'écartement                       |        |
| 23   | 532 13 29-83       | Ressort côté droit du couvercle (gris)  |        |
| 24   | 532 12 68-13       | Poutre support                          |        |
| 25   | 532 06 31-24       | Ecrou autofreiné 5/16 x 18              |        |
| 26   | 532 12 46-70       | Epingle                                 |        |
| 27   | 874 76 05-12       | Vis H 5/16-18 x 3/4                     |        |
| 28   | 532 13 08-89       | Etrier support                          |        |
| 29   | 817 49 05-08       | Vis H 5/16-18 x 1/2                     |        |
| 30   | 532 13 11-37       | Broche d'étrier support                 |        |
| 31   | 532 13 44-96       | Capuchon d'extrémité de tube            |        |
| 32   | 532 13 46-39       | Cadre du collecteur                     |        |
| 33   | 532 12 86-00       | Axe d'articulation du couvercle         |        |
| 34   | 532 12 75-34       | Joint de couvercle                      |        |
| 35   | 532 12 95-85       | Réhausse de bac de ramassage            |        |
| 36   | 532 12 95-86       | Bac de ramassage                        |        |
| 37   | 532 13 46-37       | Joint à lèvres du couvercle             |        |
| 38   | 532 13 08-95       | Poignée de verrouillage du couvercle    |        |
| 39   | 532 13 98-54       | Bande de joint                          |        |
| 40   | 871 14 10-08       | Vis #10-24 x 1/2                        |        |
| 41   | 532 13 43-57       | Poutre support                          |        |
| 42   | 532 13 98-58       | Plaquette de renforcement               |        |
| 43   | 817 49 06-40       | Vis auto-taraudeuse H 3/8-16 x 2-1/2    |        |
| 44   | 874 76 05-36       | Vis H 5/16-18 x 2-1/4                   |        |
| ---  | -----              | Manuel d'utilisation                    |        |



54, rue Lambrechts - B.P. 316 - 92402 Courbevoie Cedex  
Téléphone (16 - 1) 46 67 80 50 - Télécopie (16 - 1) 43 34 21 13